

主动公开

佛山市建设工程造价服务中心文件

佛建价〔2020〕17号

佛山市建设工程造价服务中心关于发布 2020 年 4 月份建设工程动态人工工资、主要建筑 材料综合价格等造价信息的通知

各有关单位：

我中心组织力量对佛山地区人工和主要建材市场价格进行调查分析和整理测算，编制了《佛山市 2020 年 4 月建设工程动态人工工资单价及定额动态人工调整系数》、《佛山市 2020 年 4 月材料“税前综合价格”及价格趋势图》，现予以公开。

本次发布各类建设工程材料价格信息共约 400 项。4 月发布价格水平相比 3 月份，动态定额人工工资单价、定额动态人工调整系数回落至正常水平，土建工程、装饰工程、市政安装工程材料价格整体有所变化，具体主要建材本月市场价格变化动态如下：

1、圆钢价格下调幅度约 1~1.5%，螺纹钢价格下调幅度约 1~2%，钢板价格下调幅度约 4~5%，钢板桩价格上调幅度约

2~2.5%，型钢价格下调幅度约 1~3%，不锈钢及其制品价格基本平稳。

2、砂价格下调幅度约 2~5%，水泥价格下调幅度约 0.5~1%，碎石价格下调幅度约 4~5%。

3、混凝土管桩价格下调幅度约 1~4%，商品混凝土、商品砂浆价格下调幅度约 1%，混凝土排水管、混凝土顶管价格基本平稳。

4、石油沥青、改性沥青价格下调幅度约 3~17%，乳化沥青价格下调幅度约 7~15%，沥青混凝土价格下调幅度约 2~7%。

5、门窗幕墙铝型材、扣板铝型材价格下调幅度约 1~2%。

6、建筑陶瓷价格下调幅度约 1%，天花、建筑玻璃、木板及木线等价格基本平稳。

其他详见附件。

附件：1、佛山市 2020 年 4 月建设工程动态人工工资单价及定额人工调整系数

2、佛山市 2020 年 4 月主要建筑材料“税前综合价格”及价格趋势图

佛山市建设工程造价服务中心

2020 年 5 月 20 日

抄送：佛山市住房和城乡建设局，广东省建设工程标准定额站。

佛山市建设工程造价服务中心办公室

2020 年 5 月 20 日印发

佛山市2020年4月建筑工程动态人工工资单价及定额人工调整系数

序号	名称	使用定额	单位	人工单价(元)/调整系数		备注
				一般计税	简易计税	
1	动态人工工资单价	2010年广东省计价依据及同时期定额	工日	108.00	105.00	从2017年6月1日起，包含高温津贴，详见佛建价[2017]16号
2	定额动态人工调整系数	《广东省城市轨道交通工程综合定额（2018）》、《广东省城市地下综合管廊工程综合定额（2018）》、《广东省房屋建筑与装饰工程综合定额（2018）》、《广东省市政工程综合定额（2018）》、《广东省通用安装工程综合定额（2018）》、《广东省园林绿化工程综合定额（2018）》、《广东省传统建筑保护修复工程综合定额》（试行）（2018）、《广东省南粤古驿道保护与修复费用计价指引》（试行）（2018）、《广东省建设工程施工机具台班费用编制规则（2018）》	/	1.00		自2019年4月1日起执行，详见佛建函[2019]23号

佛山市2020年4月材料“税前综合价格”

说明：

一、材料“税前综合价格”是指符合财税部门规定的税前价格，该价格不包括材料销售企业的销项税，但包括税前的材料原价（含包装费）、运杂费、运输损耗费、采购及保管费。材料“税前综合价格”备注中增加的价格为税后综合价格。

二、税后综合价格=税前综合价格×（1+增值税税率或征收率），税后综合价格相当于营改增前的综合价格。

三、材料适用增值税税率或征收率如下：

增值税税率或征收率

序号	材料名称	税率	征收率	备注
(一)	一般纳税人销售自产的下列货物，当销售企业选择了按照简易计税方法时，依照3%征收率计算缴纳增值税： 1. 以自己采掘的砂、土、石料或其他矿物连续生产的砖、瓦、石灰（不含粘土实心砖、瓦）； 2. 建筑用和生产建筑材料所用的砂、土、石料； 3. 商品混凝土（仅限于以水泥为原料生产的水泥混凝土）。		3%	适用于简易计税方法
(二)	自来水。		3%	已包含污水处理费，采用一般计税方法时应按9%税率计算缴纳增值税
(三)	人工种植和天然生长的各种植物（乔木、灌木、苗木和花卉、草、竹、藻类植物，及棕榈衣、树枝、树叶、藤条、麦秸、稻草、天然树脂、天然橡胶等）； 煤炭、煤气、石油液化气、天然气。	9%		农业生产者销售自产的各种植物免征增值税
(四)	税前综合价格中除以上（一）、（二）、（三）项的其他材料。	13%		

2020年4月黑色金属主要行情

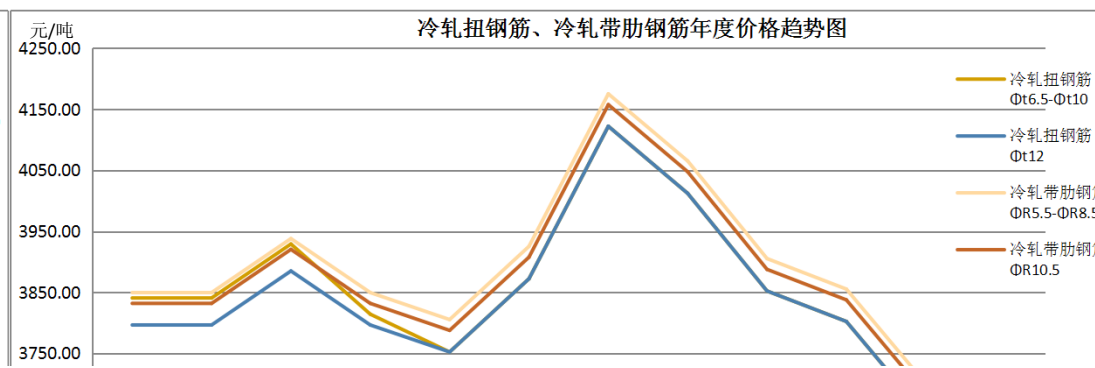
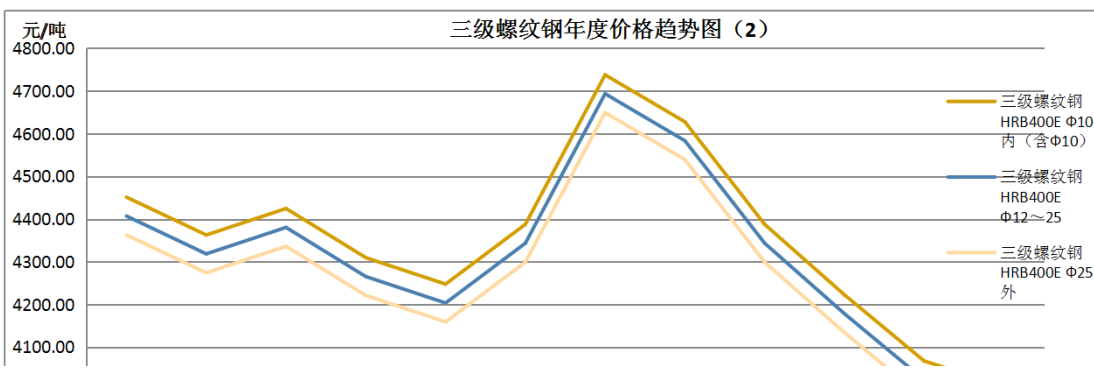
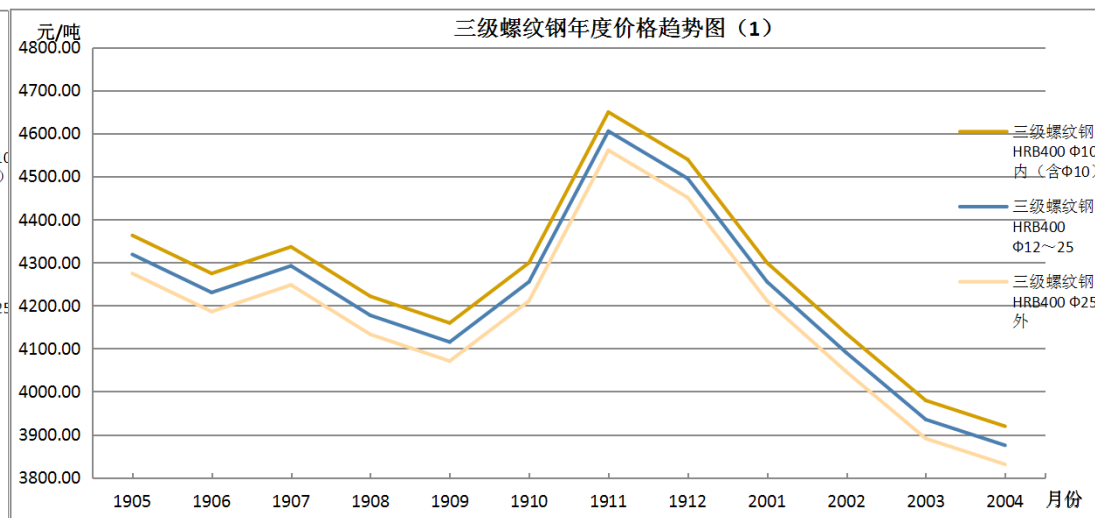
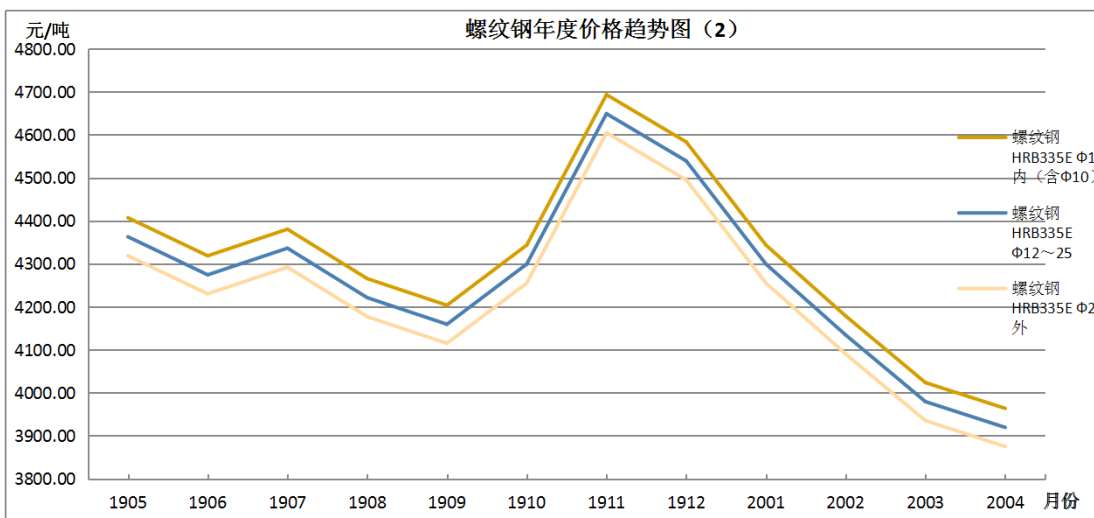
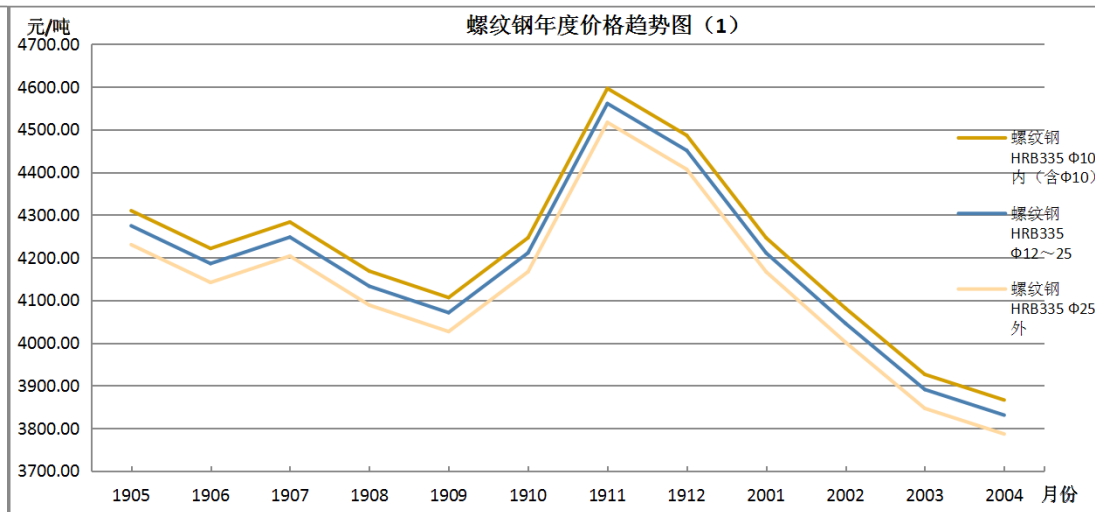
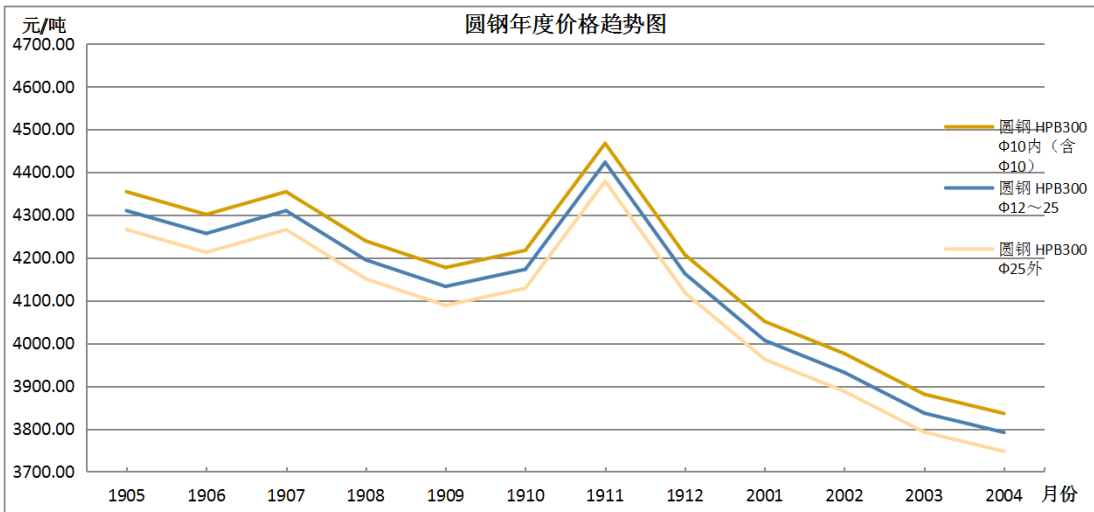

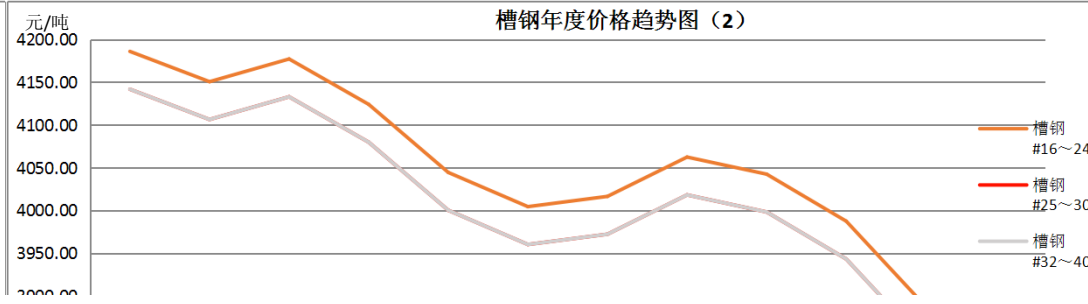
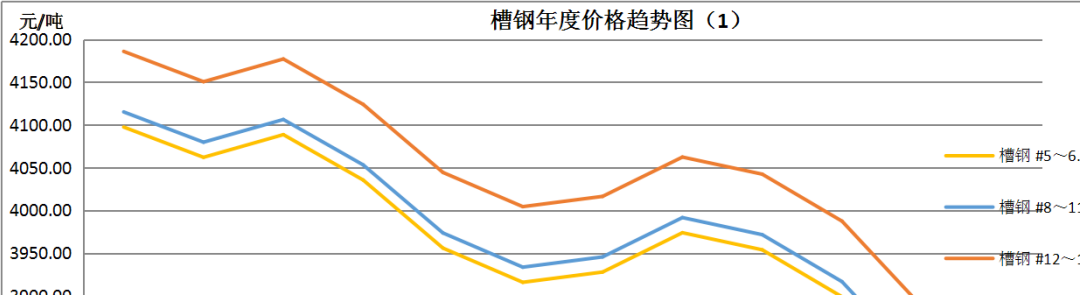
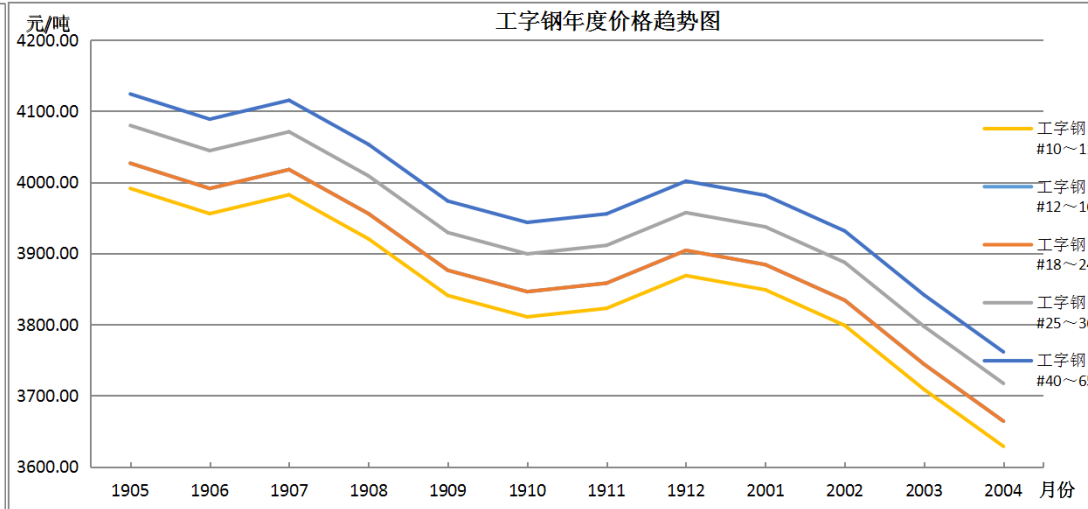
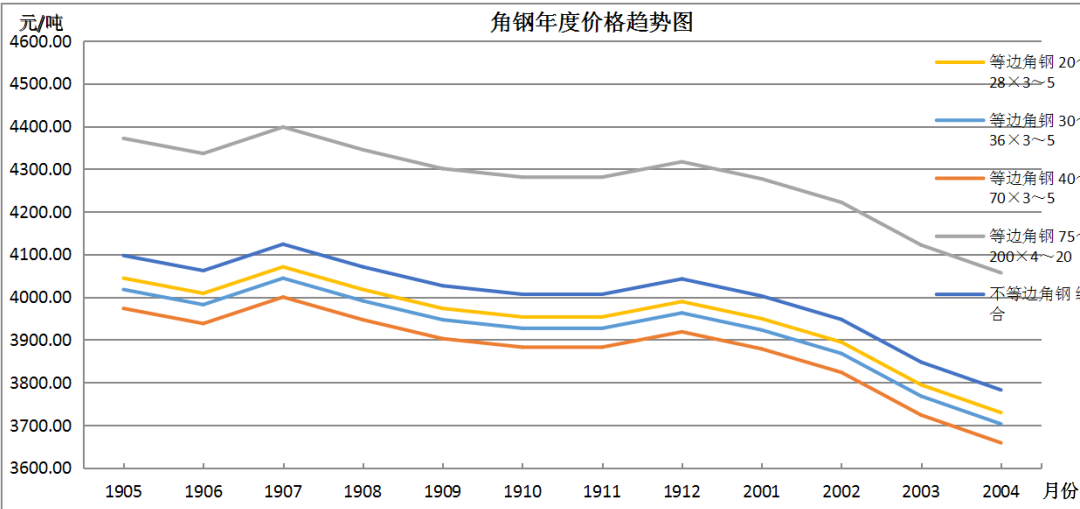
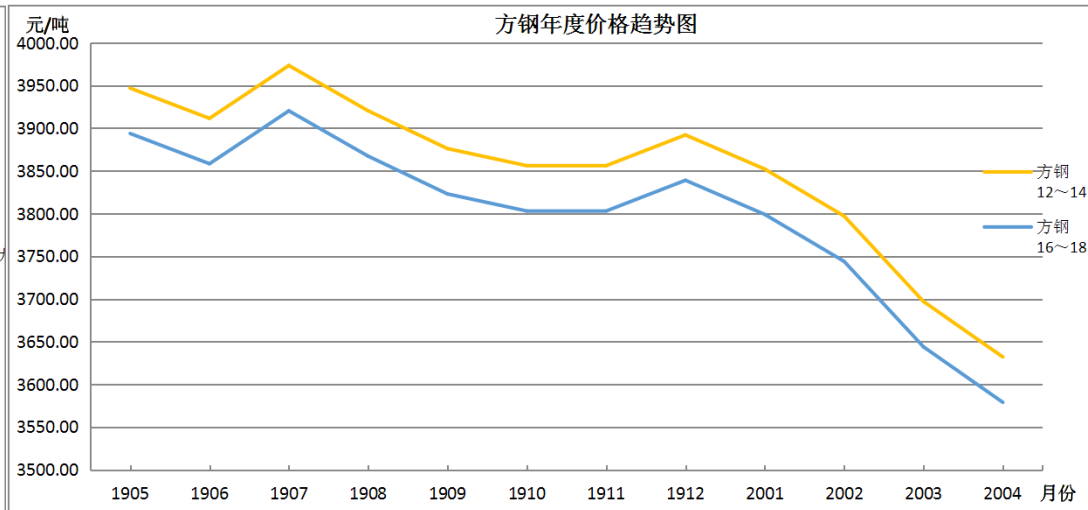
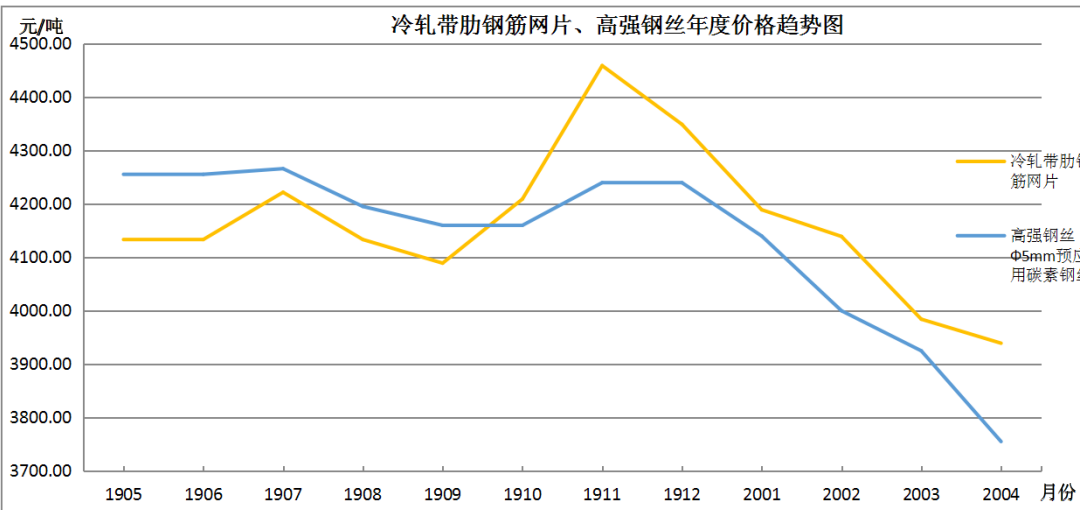

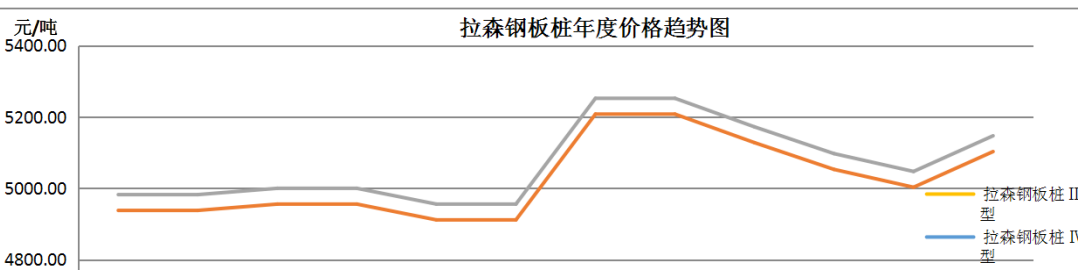
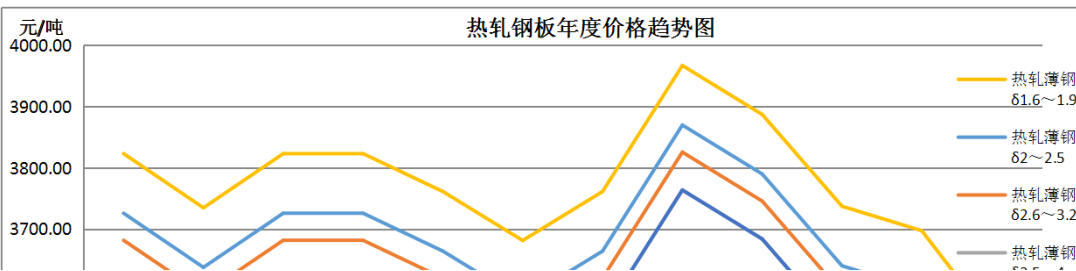
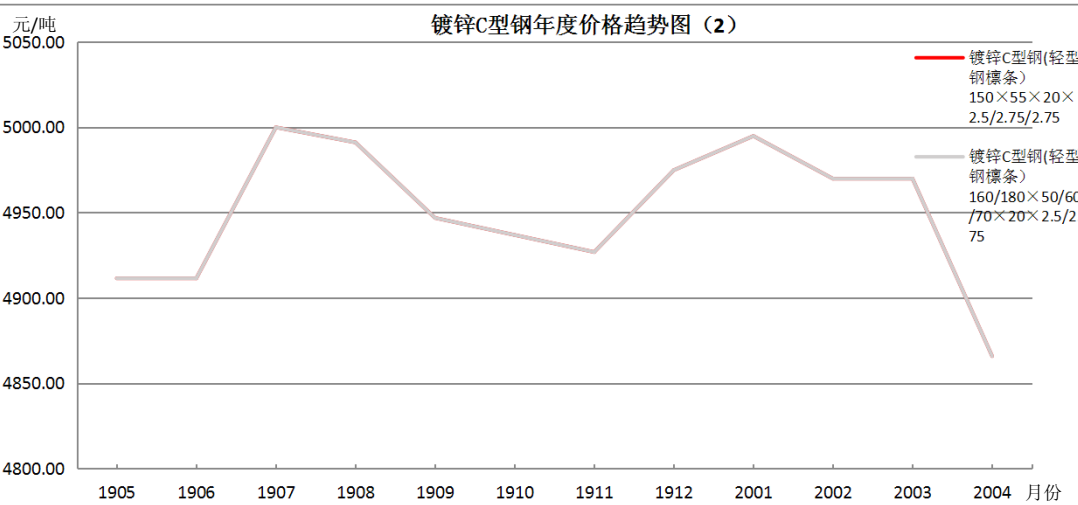
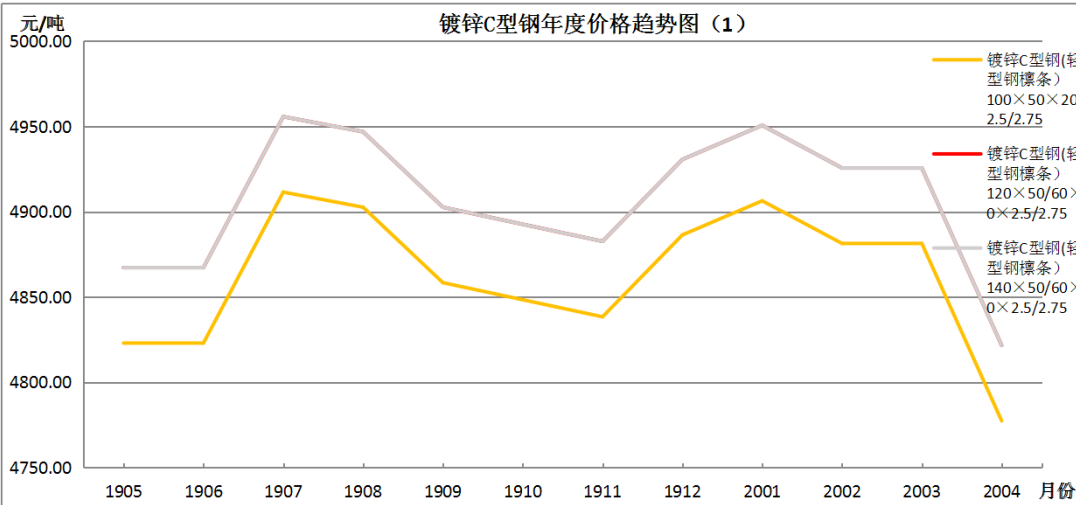
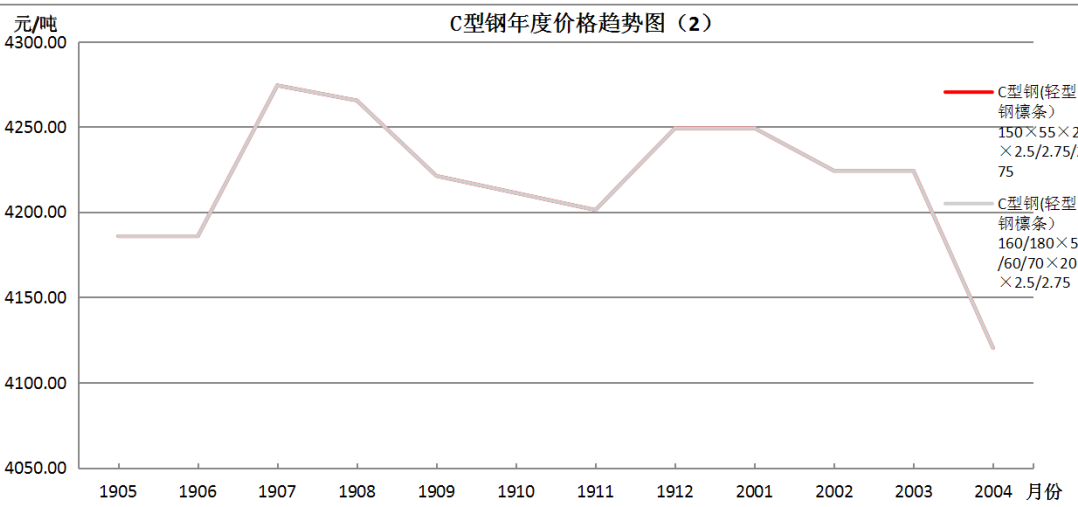
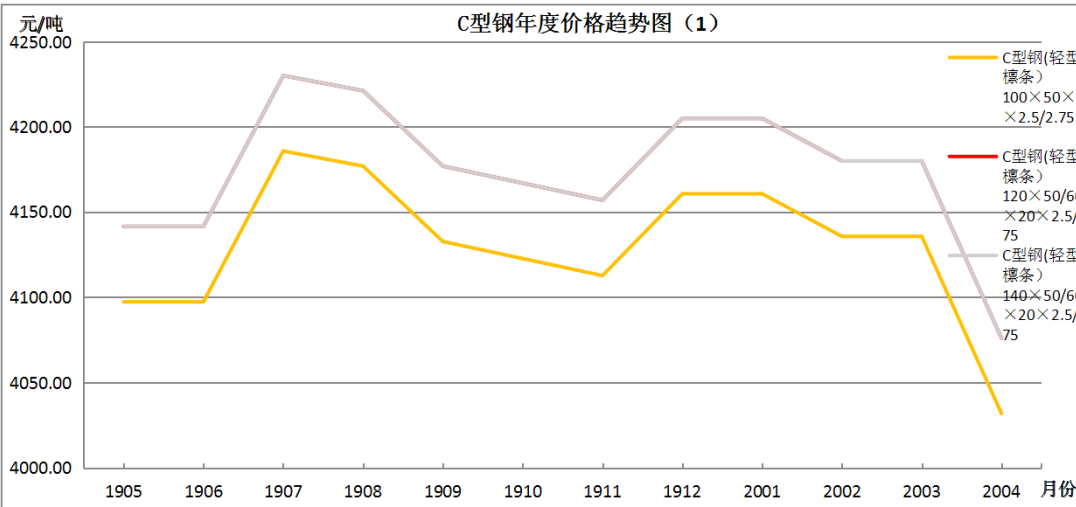
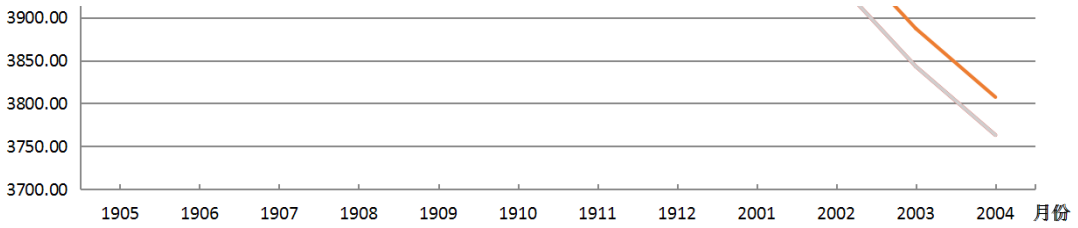
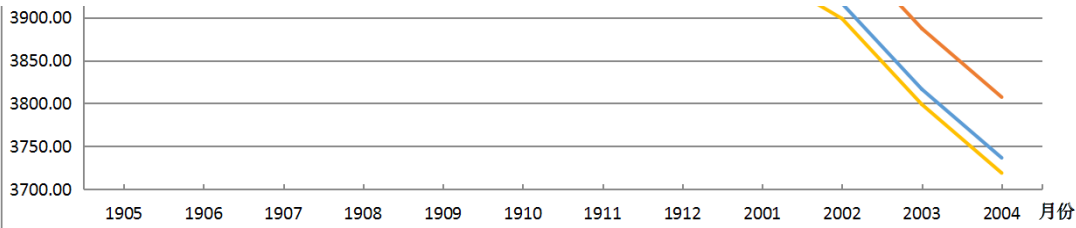

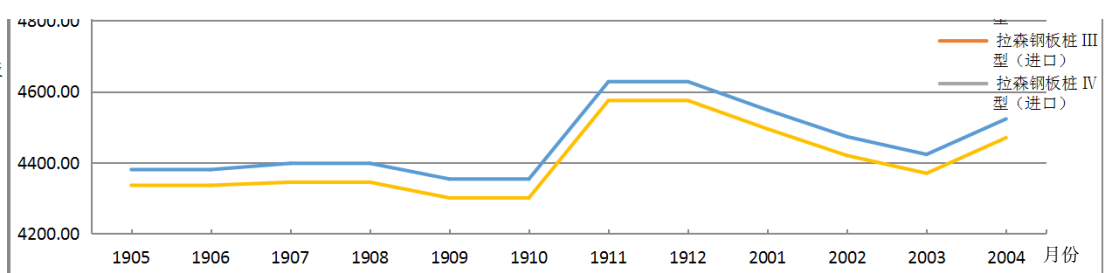
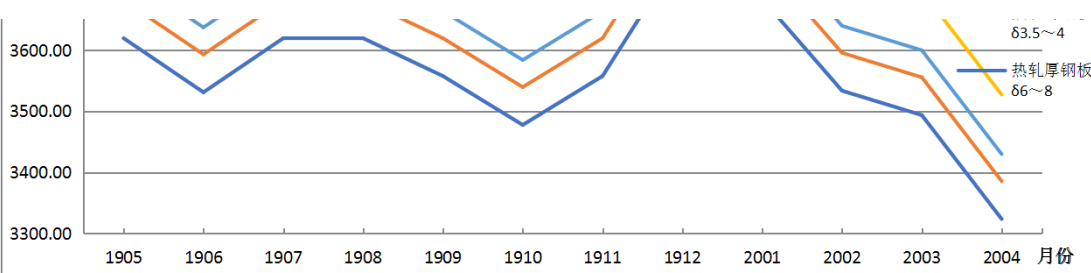

黑色金属

序号	项目编码	材料名称	型号/规格	单位	税前综合价格 (元)		涨跌额 (元)	涨跌幅	备注
					3月	4月			
1	01010030	圆钢	HPB300 Φ10内 (含Φ10)	t	3880.99	3835.99	-45.00	-1.16%	
2	01010035	圆钢	HPB300 Φ12~25	t	3836.74	3791.74	-45.00	-1.17%	
3	01010036	圆钢	HPB300 Φ25外	t	3792.50	3747.50	-45.00	-1.19%	
4	01090022	螺纹钢	HRB335 Φ10内 (含Φ10)	t	3926.19	3866.19	-60.00	-1.53%	
5	09010030	螺纹钢	HRB335 Φ12~25	t	3890.80	3830.80	-60.00	-1.54%	
6	09010031	螺纹钢	HRB335 Φ25外	t	3846.55	3786.55	-60.00	-1.56%	
7	01010120	螺纹钢	HRB335E Φ10内 (含Φ10)	t	4023.54	3963.54	-60.00	-1.49%	
8	01010025	螺纹钢	HRB335E Φ12~25	t	3979.29	3919.29	-60.00	-1.51%	
9	01010130	螺纹钢	HRB335E Φ25外	t	3935.04	3875.04	-60.00	-1.52%	
10	01010120	三级螺纹钢	HRB400 Φ10内 (含Φ10)	t	3979.29	3919.29	-60.00	-1.51%	
11	01010025	三级螺纹钢	HRB400 Φ12~25	t	3935.04	3875.04	-60.00	-1.52%	
12	01010130	三级螺纹钢	HRB400 Φ25外	t	3890.80	3830.80	-60.00	-1.54%	
13	01010131	三级螺纹钢	HRB400E Φ10内 (含Φ10)	t	4067.79	4007.79	-60.00	-1.48%	
14	01010132	三级螺纹钢	HRB400E Φ12~25	t	4023.54	3963.54	-60.00	-1.49%	
15	01010133	三级螺纹钢	HRB400E Φ25外	t	3979.29	3919.29	-60.00	-1.51%	
16	01010134	冷轧扭钢筋	Φt6.5-Φt10	t	3647.21	3602.21	-45.00	-1.23%	
17	01010135	冷轧扭钢筋	Φt12	t	3647.21	3602.21	-45.00	-1.23%	
18	01010136	冷轧带肋钢筋	ΦR5.5-ΦR8.5	t	3700.31	3655.31	-45.00	-1.22%	
19	01010137	冷轧带肋钢筋	ΦR10.5	t	3682.61	3637.61	-45.00	-1.22%	
20	01010138	冷轧带肋钢筋网片		t	3983.50	3938.50	-45.00	-1.13%	
21	01110010	方钢	12~14	t	3697.11	3632.11	-65.00	-1.76%	
22	01110020	方钢	16~18	t	3644.01	3579.01	-65.00	-1.78%	
23	01110021	等边角钢	20~28×3~5	t	3794.45	3729.45	-65.00	-1.71%	
24	01110022	等边角钢	30~36×3~5	t	3767.90	3702.90	-65.00	-1.73%	
25	01110023	等边角钢	40~70×3~5	t	3723.65	3658.65	-65.00	-1.75%	
26	01110024	等边角钢	75~200×4~20	t	4121.88	4056.88	-65.00	-1.58%	
27	01110025	不等边角钢	综合	t	3847.55	3782.55	-65.00	-1.69%	
28	01170001	工字钢	#10~11	t	3708.71	3628.71	-80.00	-2.16%	
29	01170002	工字钢	#12~16	t	3744.11	3664.11	-80.00	-2.14%	
30	01170003	工字钢	#18~24	t	3744.11	3664.11	-80.00	-2.14%	
31	01170004	工字钢	#25~36	t	3797.20	3717.20	-80.00	-2.11%	
32	01170005	工字钢	#40~65	t	3841.45	3761.45	-80.00	-2.08%	
33	01190001	槽钢	#5~6.5	t	3798.75	3718.75	-80.00	-2.11%	
34	01190002	槽钢	#8~11	t	3816.45	3736.45	-80.00	-2.10%	
35	01190003	槽钢	#12~16	t	3887.25	3807.25	-80.00	-2.06%	
36	01190004	槽钢	#16~24	t	3887.25	3807.25	-80.00	-2.06%	

37	01190005	槽钢	#25~30	t	3843.00	3763.00	-80.00	-2.08%	
38	01190006	槽钢	#32~40	t	3843.00	3763.00	-80.00	-2.08%	
39	01270001	C型钢(轻型钢檩条)	100×50×20×2.5/2.75	t	4135.74	4031.74	-104.00	-2.51%	
40	01270002	C型钢(轻型钢檩条)	120×50/60×20×2.5/2.75	t	4179.99	4075.99	-104.00	-2.49%	
41	01270003	C型钢(轻型钢檩条)	140×50/60×20×2.5/2.75	t	4179.99	4075.99	-104.00	-2.49%	
42	01270004	C型钢(轻型钢檩条)	150×55×20×2.5/2.75/2.75	t	4224.24	4120.24	-104.00	-2.46%	
43	01270005	C型钢(轻型钢檩条)	160/180×50/60/70×20×2.5/2.75	t	4224.24	4120.24	-104.00	-2.46%	
44	01270006	镀锌C型钢(轻型钢檩条)	100×50×20×2.5/2.75	t	4881.41	4777.41	-104.00	-2.13%	
45	01270007	镀锌C型钢(轻型钢檩条)	120×50/60×20×2.5/2.75	t	4925.65	4821.65	-104.00	-2.11%	
46	01270008	镀锌C型钢(轻型钢檩条)	140×50/60×20×2.5/2.75	t	4925.65	4821.65	-104.00	-2.11%	
47	01270009	镀锌C型钢(轻型钢檩条)	150×55×20×2.5/2.75/2.75	t	4969.90	4865.90	-104.00	-2.09%	
48	01270010	镀锌C型钢(轻型钢檩条)	160/180×50/60/70×20×2.5/2.75	t	4969.90	4865.90	-104.00	-2.09%	
49	01290001	热轧薄钢板	δ 1.6~1.9	t	3697.06	3527.06	-170.00	-4.60%	
50	01290002	热轧薄钢板	δ 2~2.5	t	3599.72	3429.72	-170.00	-4.72%	
51	01290003	热轧薄钢板	δ 2.6~3.2	t	3555.47	3385.47	-170.00	-4.78%	
52	01290004	热轧薄钢板	δ 3.5~4	t	3493.52	3323.52	-170.00	-4.87%	
53	01290005	热轧厚钢板	δ 6~8	t	3493.52	3323.52	-170.00	-4.87%	
54	0103111	高强钢丝	Φ 5mm预应力用碳素钢丝	t	3924.29	3754.29	-170.00	-4.33%	
55	01290019	拉森钢板桩	III型	t	4370.22	4470.22	100.00	2.29%	国产
56	01290020	拉森钢板桩	IV型	t	4423.32	4523.32	100.00	2.26%	
57	01290021	拉森钢板桩	III型	t	5002.96	5102.96	100.00	2.00%	进口
58	01290022	拉森钢板桩	IV型	t	5047.21	5147.21	100.00	1.98%	

2020年4月有色金属主要行情

门窗铝合金型材年度价格趋势图

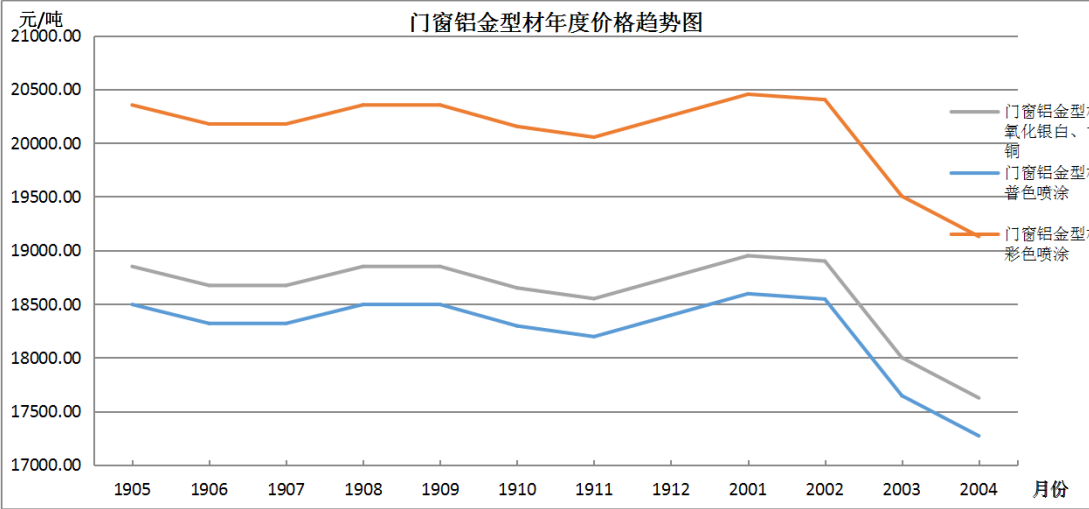

高强铝合金型材年度价格趋势图

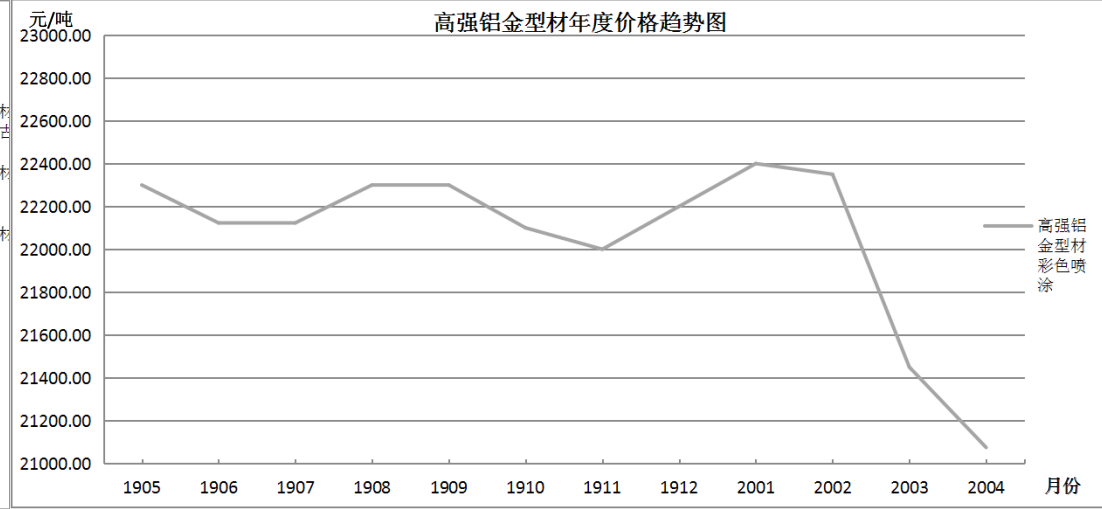

高强铝合金型材（进口）年度价格趋势图

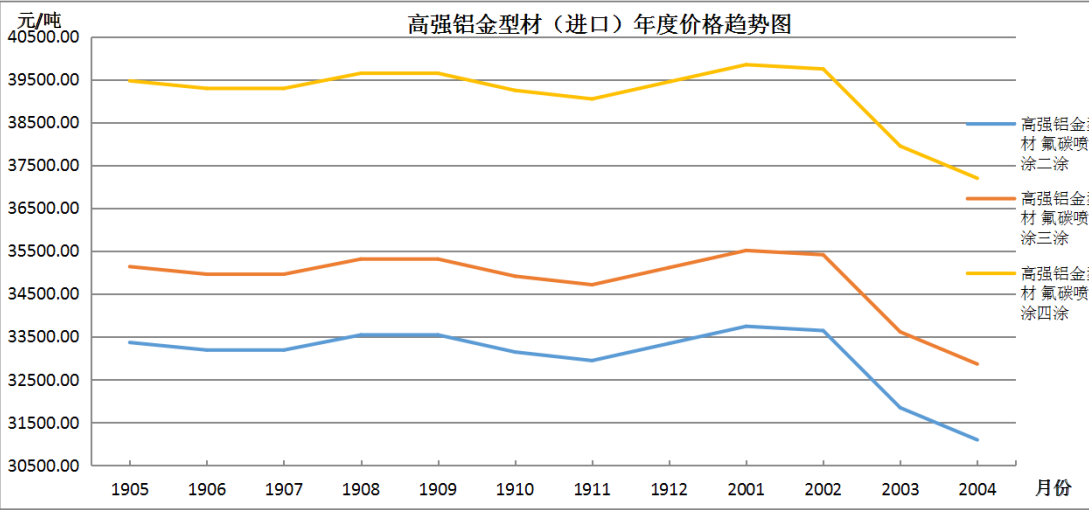

幕墙铝合金型材年度价格趋势图

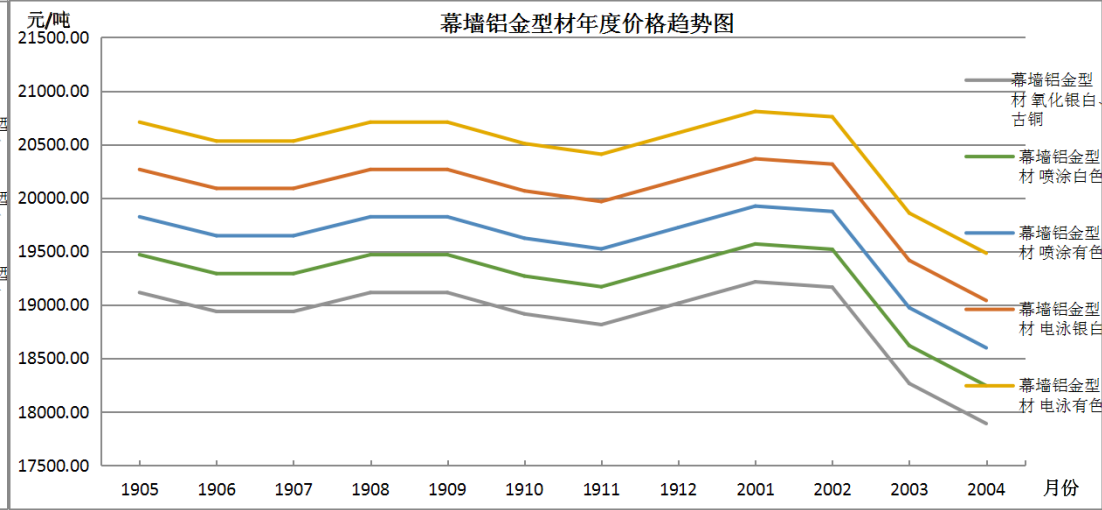

扣板铝材料年度价格趋势图（1）

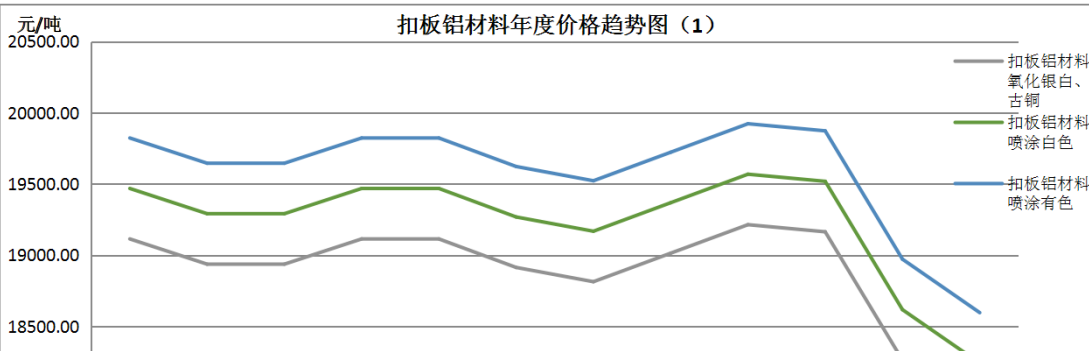

扣板铝材料年度价格趋势图（2）

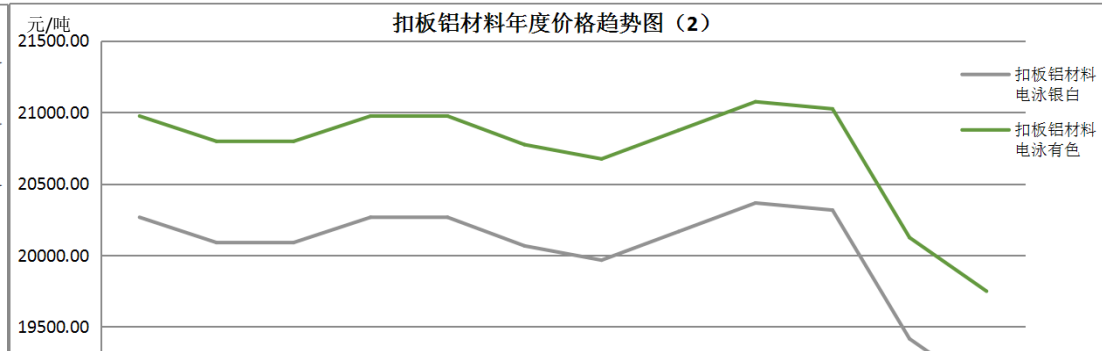



有色金属

序号	项目编码	材料名称	型号/规格	单位	税前综合价格(元)		涨跌额(元)	涨跌幅	备注
					3月	4月			
1	01490001	门窗铝金型材	氧化银白、古铜	t	17999.56	17624.56	-375.00	-2.08%	国产
2	01490002	门窗铝金型材	普色喷涂	t	17645.58	17270.58	-375.00	-2.13%	
3	01490003	门窗铝金型材	彩色喷涂	t	19503.98	19128.98	-375.00	-1.92%	
4	01490005	高强铝金型材	彩色喷涂	t	21450.88	21075.88	-375.00	-1.75%	
5	01490006	高强铝金型材	氟碳喷涂二涂	t	31839.82	31089.82	-750.00	-2.36%	进口
6	01490007	高强铝金型材	氟碳喷涂三涂	t	33609.73	32859.73	-750.00	-2.23%	
7	01490008	高强铝金型材	氟碳喷涂四涂	t	37946.02	37196.02	-750.00	-1.98%	
8	01490009	幕墙铝金型材	氧化银白、古铜	t	18265.04	17890.04	-375.00	-2.05%	国产
9	01490010	幕墙铝金型材	喷涂白色	t	18619.03	18244.03	-375.00	-2.01%	
10	01490011	幕墙铝金型材	喷涂有色	t	18973.01	18598.01	-375.00	-1.98%	
11	01490012	幕墙铝金型材	电泳银白	t	19415.49	19040.49	-375.00	-1.93%	
12	01490013	幕墙铝金型材	电泳有色	t	19857.96	19482.96	-375.00	-1.89%	
13	01490014	扣板铝材料	氧化银白、古铜	t	18265.04	17890.04	-375.00	-2.05%	
14	01490015	扣板铝材料	喷涂白色	t	18619.03	18244.03	-375.00	-2.01%	
15	01490016	扣板铝材料	喷涂有色	t	18973.01	18598.01	-375.00	-1.98%	
16	01490017	扣板铝材料	电泳银白	t	19415.49	19040.49	-375.00	-1.93%	
17	01490018	扣板铝材料	电泳有色	t	20123.45	19748.45	-375.00	-1.86%	

2020年4月混凝土和混凝土制品主要行情

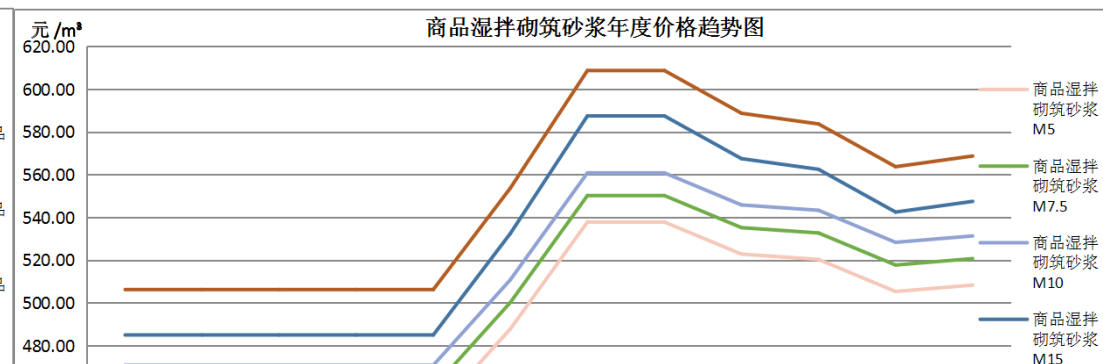
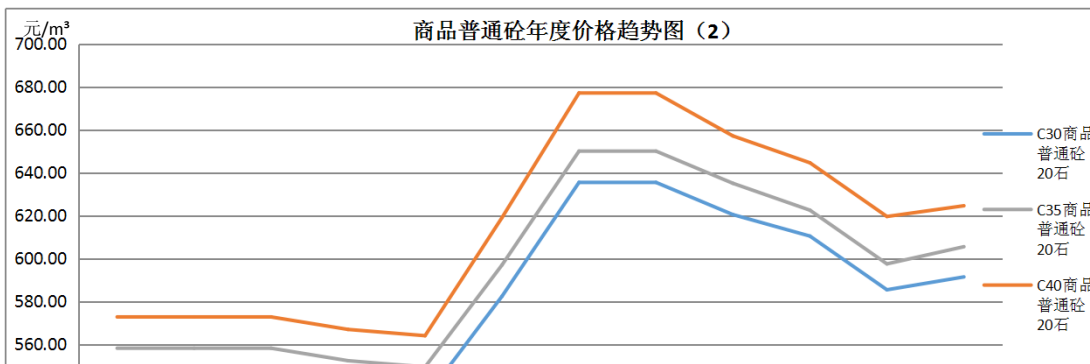
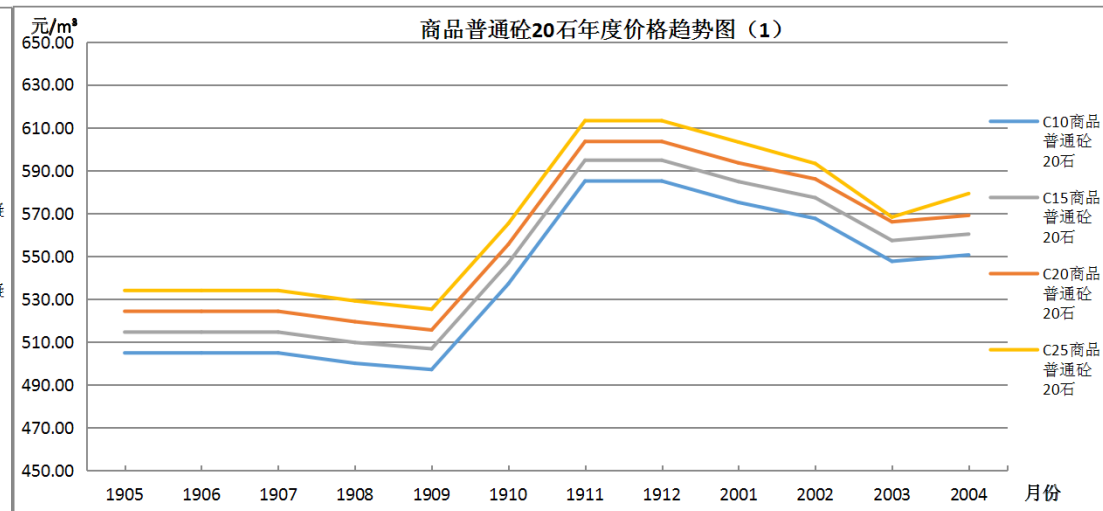
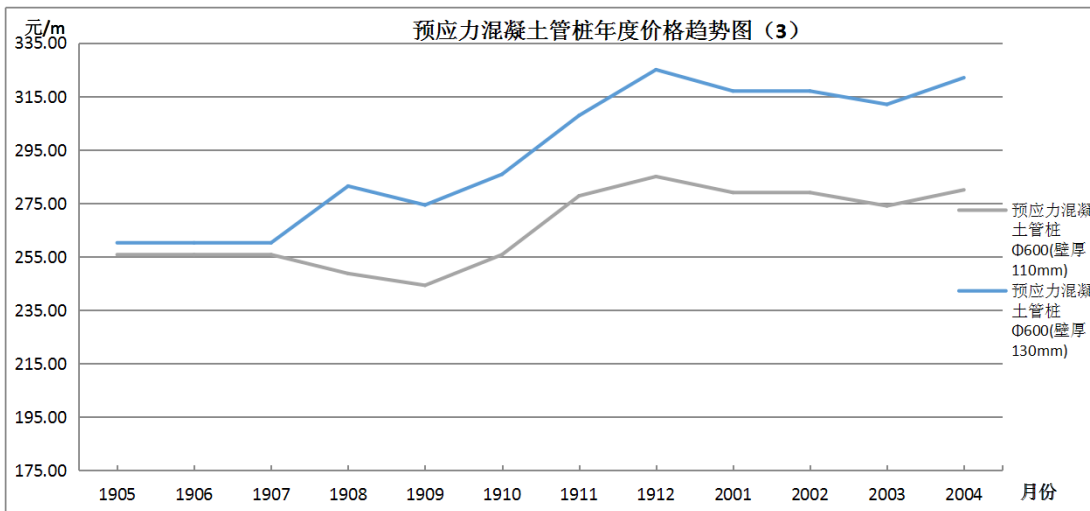
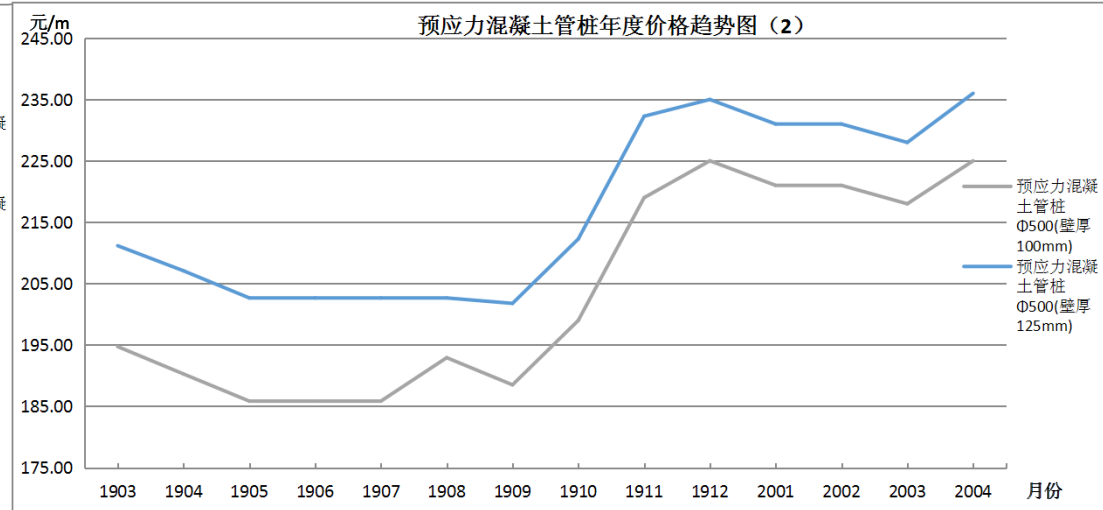
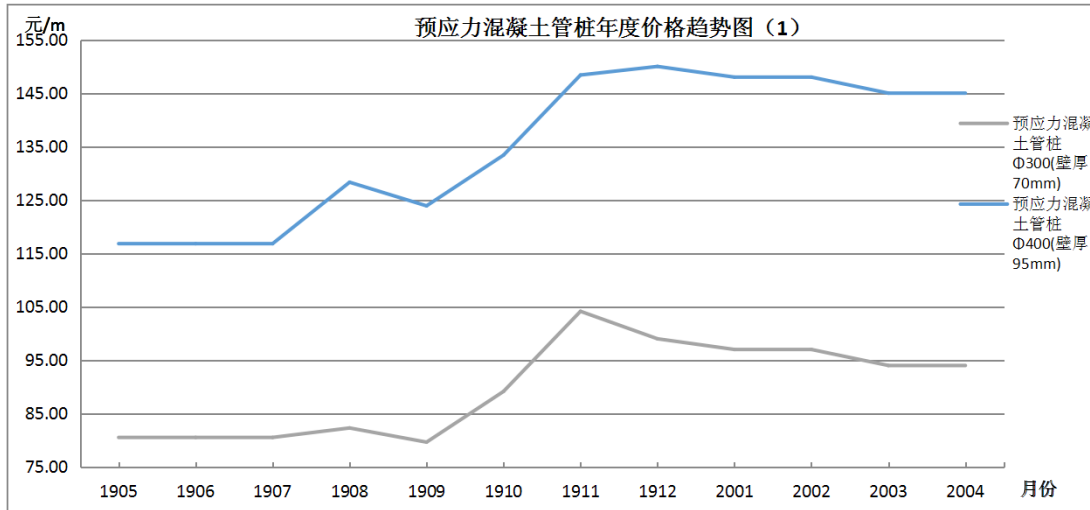

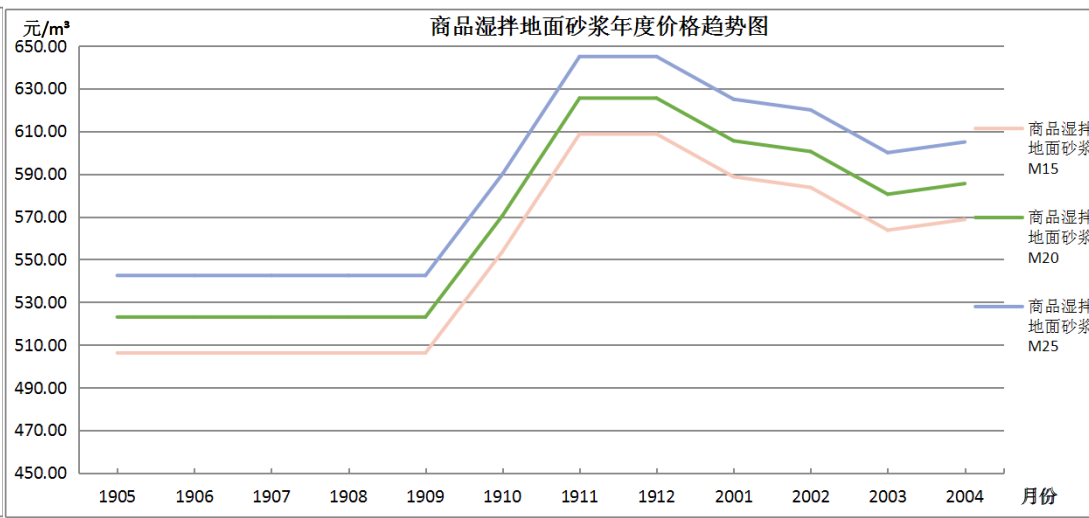
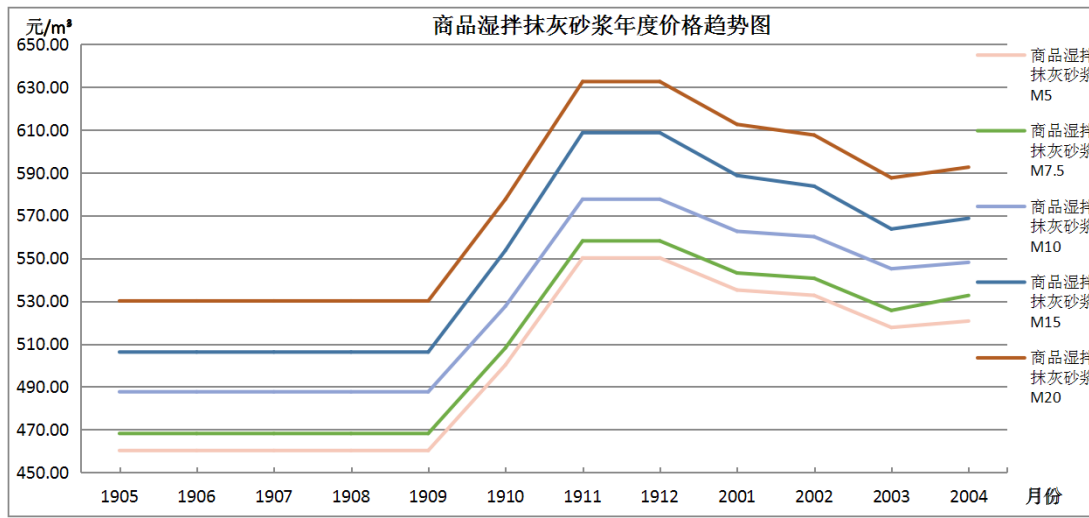
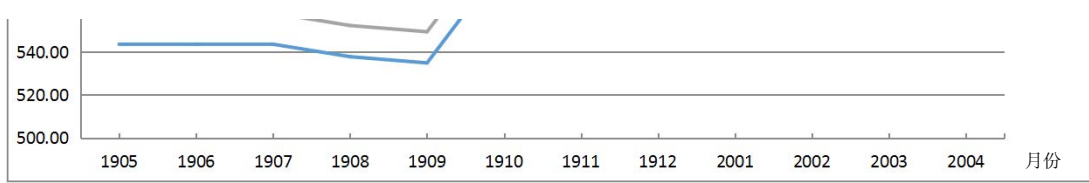

混凝土及混凝土制品									
序号	项目编码	材料名称	型号/规格	单位	税前综合价格 (元)		涨跌额 (元)	涨跌幅	备注
					3月	4月			
1	04290010	预应力混凝土管桩	Φ 300(壁厚70mm)	m	94.00	94.00	0.00	0.00%	Φ 300、Φ 400AB型每米加10元, Φ 500、Φ 600AB型每米加15元。
2	04290020	预应力混凝土管桩	Φ 400(壁厚95mm)	m	145.00	145.00	0.00	0.00%	
3	04290030	预应力混凝土管桩	Φ 500(壁厚100mm)	m	218.00	225.00	7.00	3.21%	
4	04290031	预应力混凝土管桩	Φ 500(壁厚125mm)	m	228.00	236.00	8.00	3.51%	
5	04290040	预应力混凝土管桩	Φ 600(壁厚110mm)	m	274.00	280.00	6.00	2.19%	
6	04290041	预应力混凝土管桩	Φ 600(壁厚130mm)	m	312.00	322.00	10.00	3.21%	
7	80210189	C10商品普通砂	20石	m³	547.59	550.59	3.00	0.55%	
8	80210190	C15商品普通砂	20石	m³	557.30	560.30	3.00	0.54%	
9	80210200	C20商品普通砂	20石	m³	566.03	569.03	3.00	0.53%	
10	80210210	C25商品普通砂	20石	m³	568.24	579.24	11.00	1.94%	
11	80210220	C30商品普通砂	20石	m³	585.45	591.45	6.00	1.02%	
12	80210230	C35商品普通砂	20石	m³	597.51	605.51	8.00	1.34%	
13	80210240	C40商品普通砂	20石	m³	619.58	624.58	5.00	0.81%	
14	04030002	商品湿拌砌筑砂浆	M5	m³	505.29	508.29	3.00	0.59%	分类、强度等级参考 GB/T25181—2010、DBJ/T 15-111-2016。
15	04030003	商品湿拌砌筑砂浆	M7.5	m³	517.68	520.68	3.00	0.58%	
16	04030004	商品湿拌砌筑砂浆	M10	m³	528.30	531.30	3.00	0.57%	
17	04030005	商品湿拌砌筑砂浆	M15	m³	542.46	547.46	5.00	0.92%	
18	04030006	商品湿拌砌筑砂浆	M20	m³	563.69	568.69	5.00	0.89%	
19	04030007	商品湿拌抹灰砂浆	M5	m³	517.68	520.68	3.00	0.58%	
20	04030008	商品湿拌抹灰砂浆	M7.5	m³	525.64	532.64	7.00	1.33%	
21	04030009	商品湿拌抹灰砂浆	M10	m³	545.11	548.11	3.00	0.55%	
22	04030010	商品湿拌抹灰砂浆	M15	m³	563.69	568.69	5.00	0.89%	

23	04030011	商品湿拌抹灰砂浆	M20	m ³	587.59	592.59	5.00	0.85%
24	04030012	商品湿拌地面砂浆	M15	m ³	563.69	568.69	5.00	0.89%
25	04030013	商品湿拌地面砂浆	M20	m ³	580.51	585.51	5.00	0.86%
26	04030014	商品湿拌地面砂浆	M25	m ³	599.98	604.98	5.00	0.83%

关于商品砼：

- (1) 商品普通砼的价格不包括泵送砼材料增加费，以坍落度≤10cm为基数，泵送砼坍落度10~16cm的每立方增加8元，泵送砼坍落度>16cm的每立方增加16元。
- (2) 防水砼P6每立方增加10元，P8每立方增加15元，P10每立方增加20元，P12每立方增加25元。（注：新标准防水混凝土的标识改为“P”）。
- (3) 需要使用膨胀剂的抗裂防水混凝土，内掺膨胀剂10%以内的每立方增加45元，内掺膨胀剂12%以上的每立方增加55元。
- (4) 早强型混凝土：3天达设计强度100%，每立方米增加40元；5天达设计强度100%，每立方米增加30元；7天达设计强度100%，每立方米增加20元；5~7天达设计强度70%，每立方米增加15元。
- (5) 抗折混凝土在其相应标号、规格的商品普通砼市场参考价基础上，每立方米增加20元（抗折M4.0~C30、M4.5~C35、M5.0~C40）。
- (6) 商品普通砼10石在各种规格商品普通砼20石市场参考价基础上，每立方米增加10元。
- (7) 商品砂浆设计标注有关问题详见粤建散函[2015]453号。

2020年4月墙体砌块主要行情

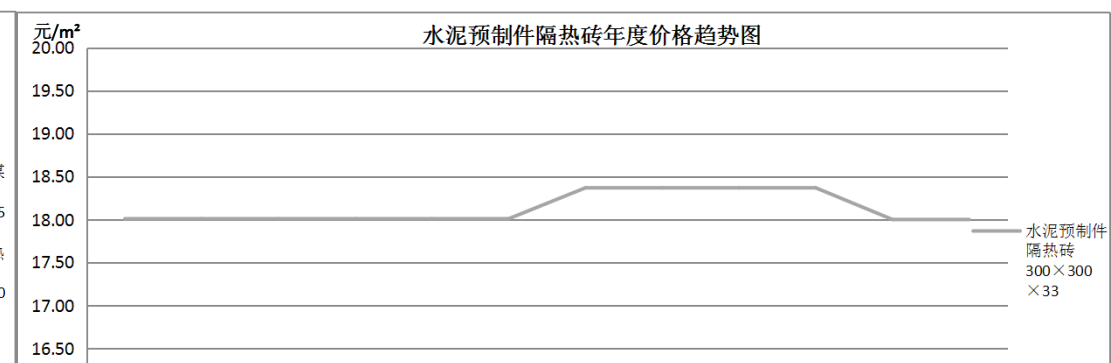
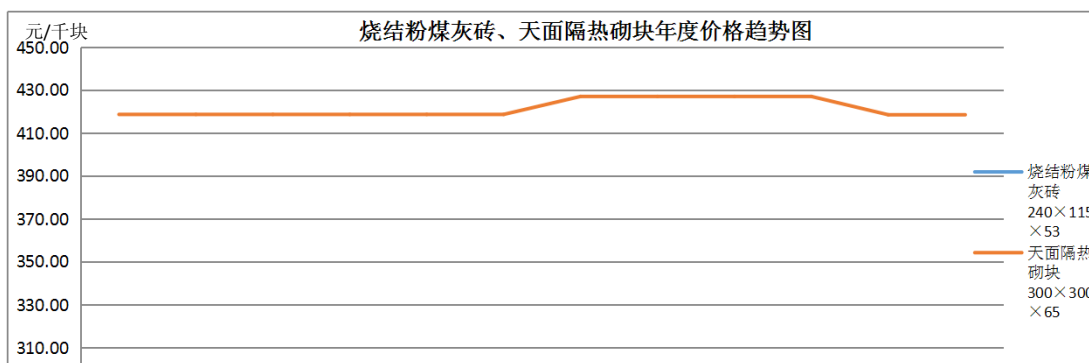
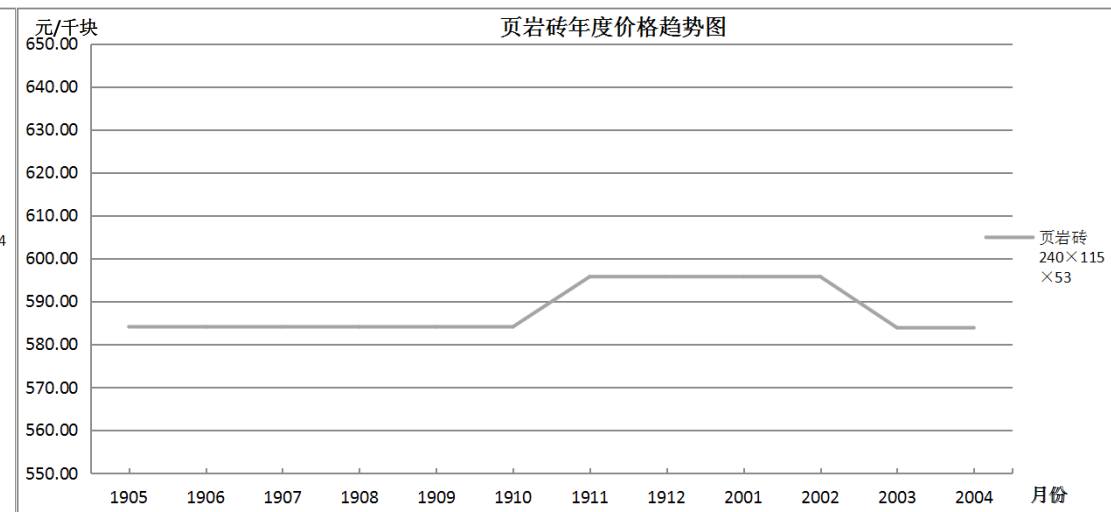
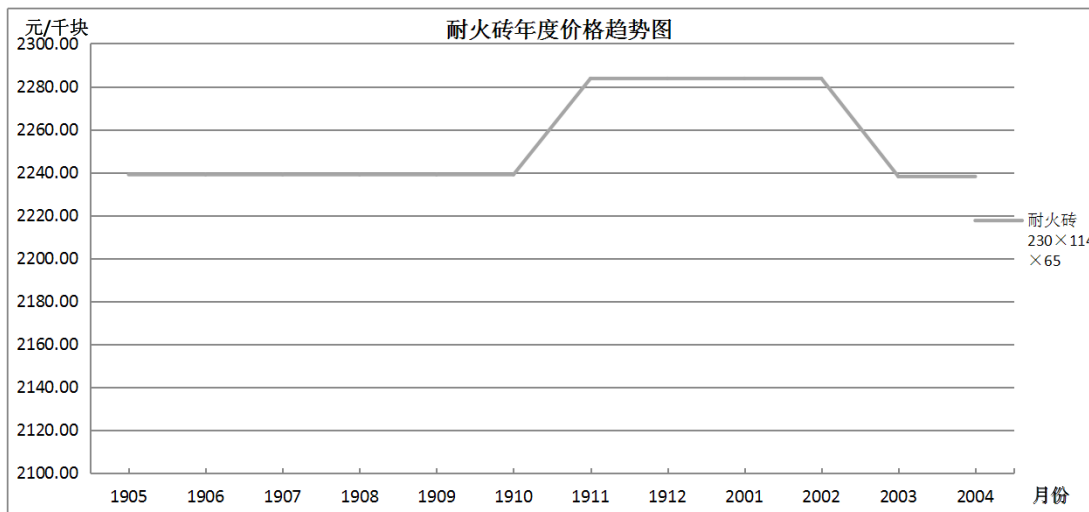
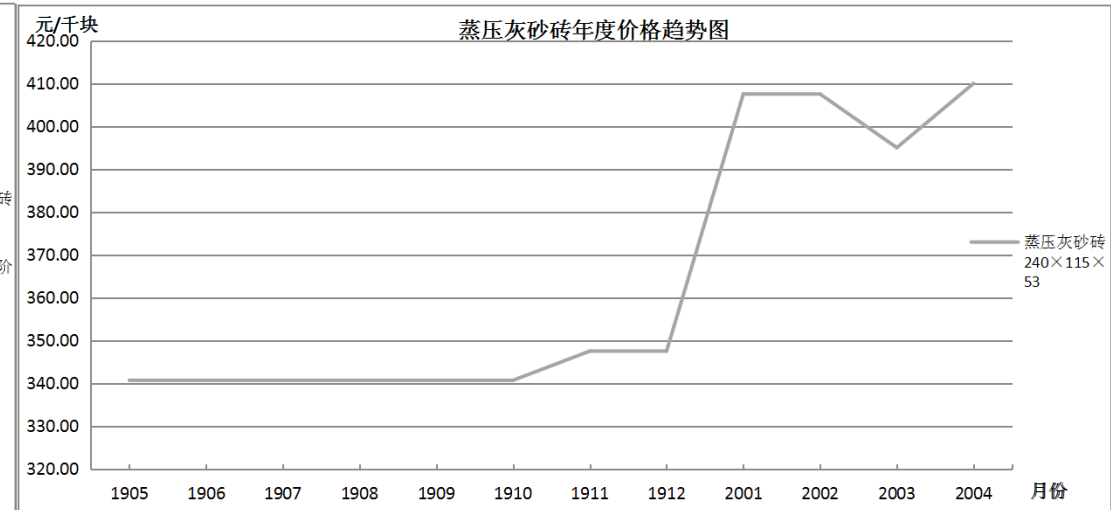
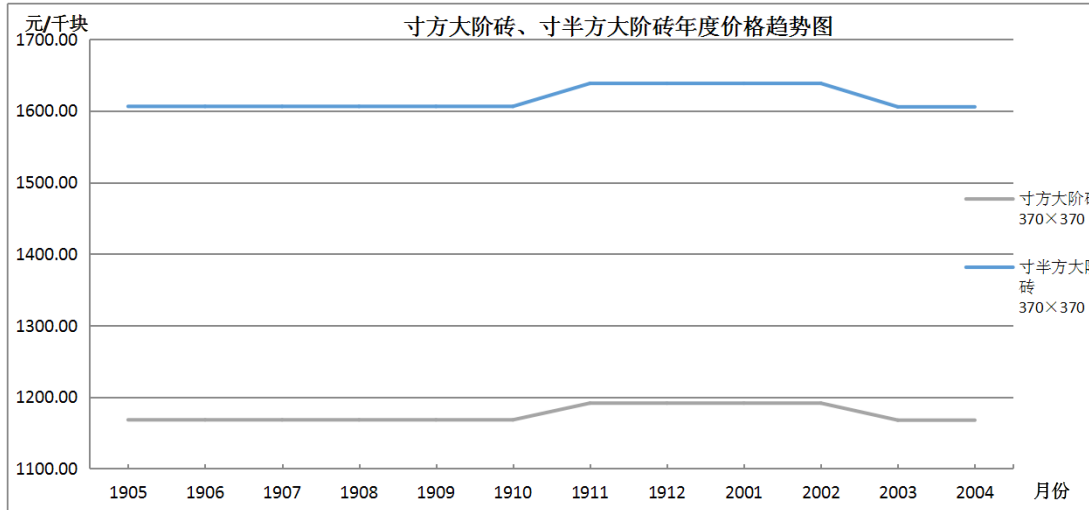

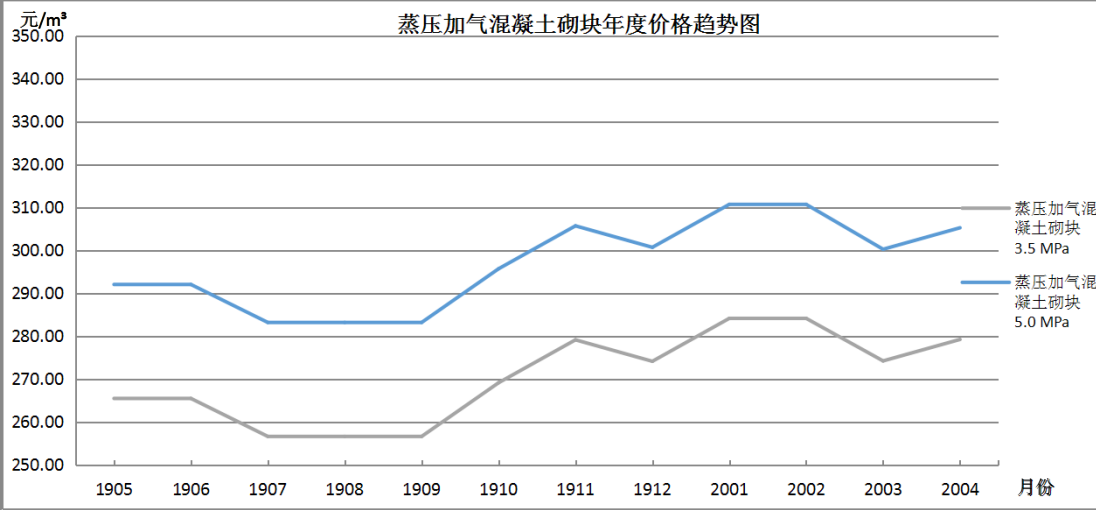
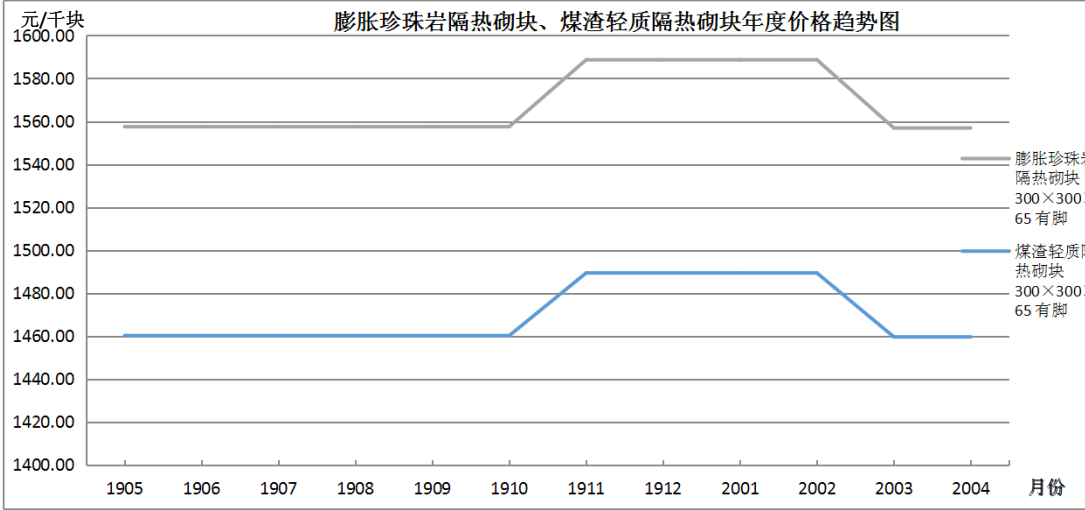
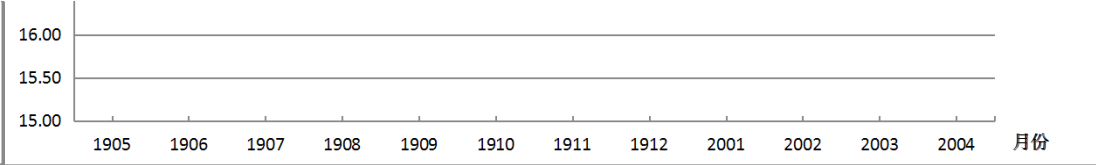
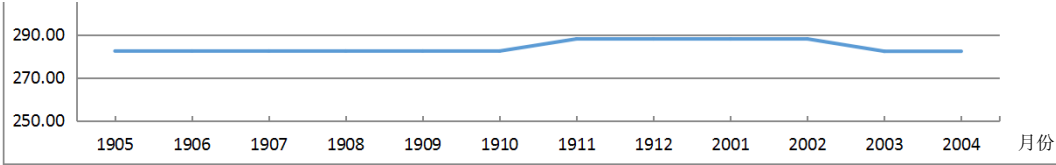

墙体砌块									
序号	项目编码	材料名称	型号/规格	单位	税前综合价格 (元)		涨跌额 (元)	涨跌幅	备注
					3月	4月			
1	36050001	寸方大阶砖	370×370	千块	1167.67	1167.67	0.00	0.00%	
2	36050002	寸半方大阶砖	370×370	千块	1605.55	1605.55	0.00	0.00%	
3	04130020	蒸压灰砂砖	240×115×53	千块	395.00	410.00	15.00	3.80%	
4	04130021	耐火砖	230×114×65	千块	2238.04	2238.04	0.00	0.00%	
5	04130022	页岩砖	240×115×53	千块	583.84	583.84	0.00	0.00%	
6	04130070	烧结粉煤灰砖	240×115×53	千块	282.19	282.19	0.00	0.00%	
7	04130074	天面隔热砌块	300×300×65	m³	418.42	418.42	0.00	0.00%	
8	04130075	水泥预制件隔热砖	300×300×33	m²	18.00	18.00	0.00	0.00%	
9	04130076	膨胀珍珠岩隔热砌块	300×300×65 有脚	千块	1556.90	1556.90	0.00	0.00%	
10	04130077	煤渣轻质隔热砌块	300×300×65 有脚	千块	1459.59	1459.59	0.00	0.00%	
11	04150000	蒸压加气混凝土砌块	3.5 MPa	m³	274.23	279.23	5.00	1.82%	
12	04150001	蒸压加气混凝土砌块	5.0 MPa	m³	300.24	305.24	5.00	1.67%	

2020年4月水泥、建筑用砂及石材主要行情

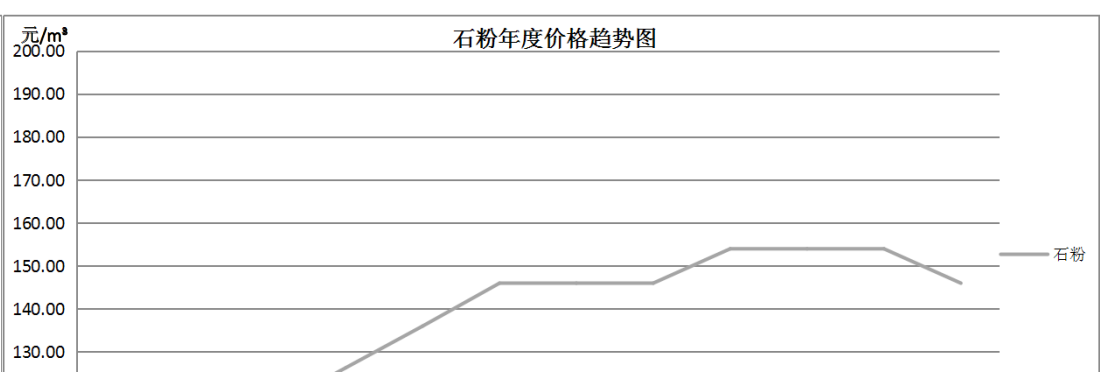
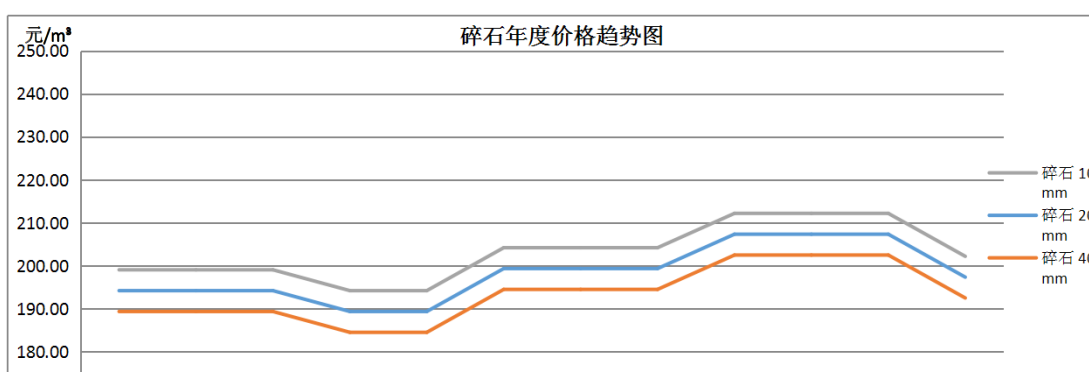
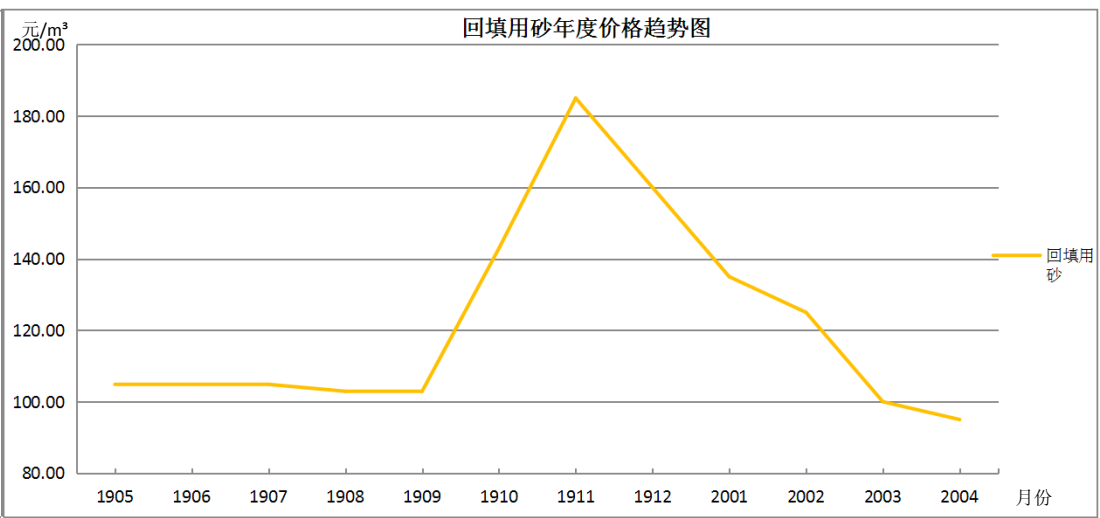
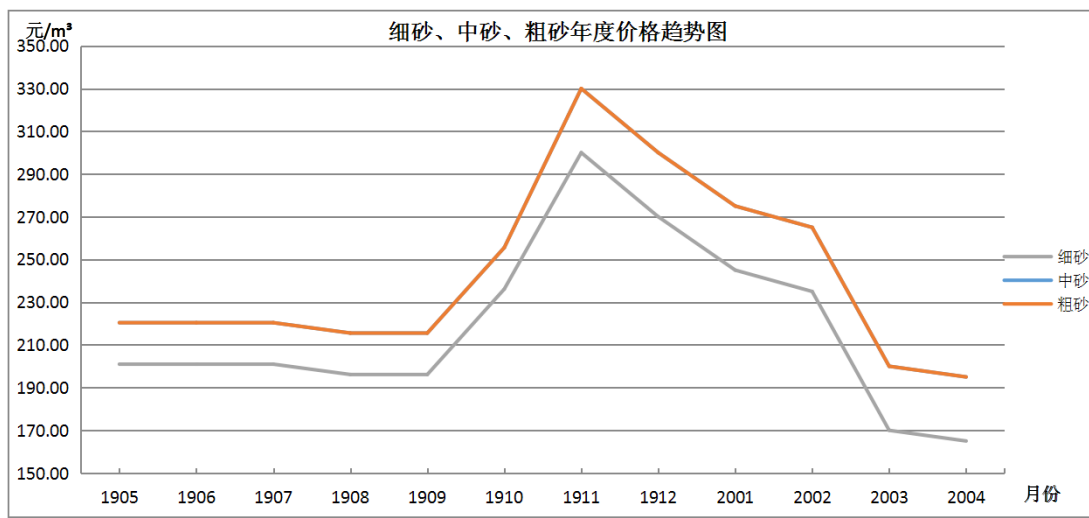
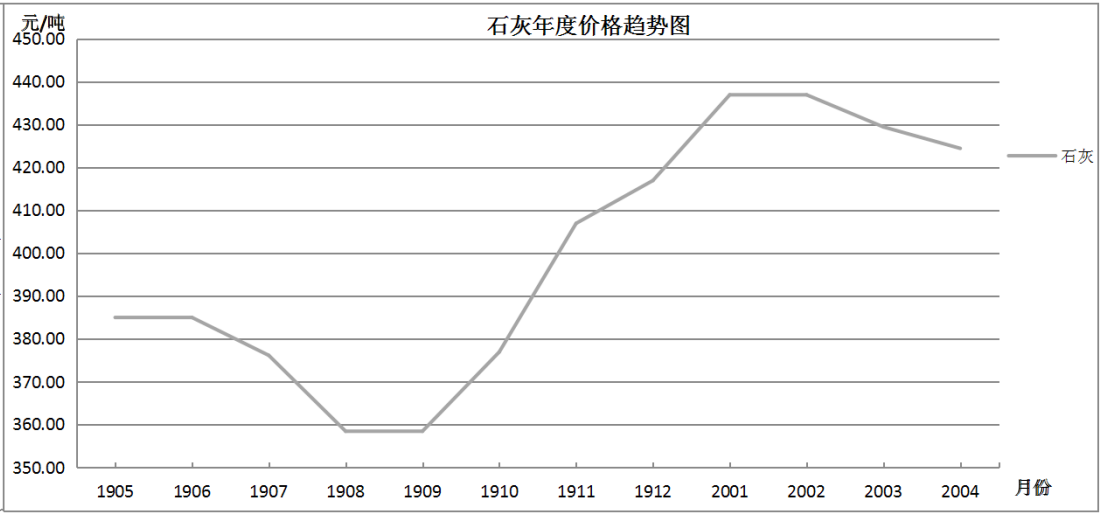
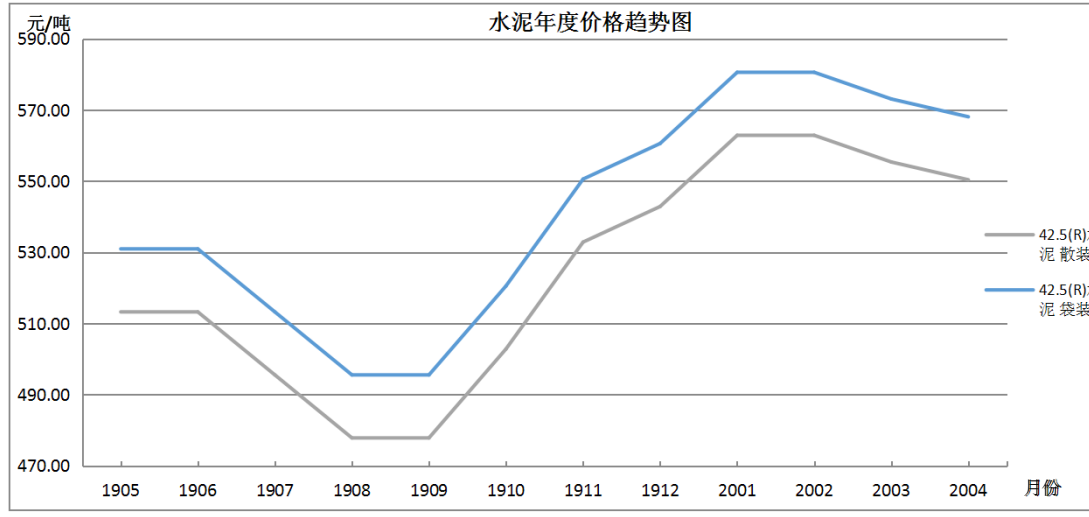

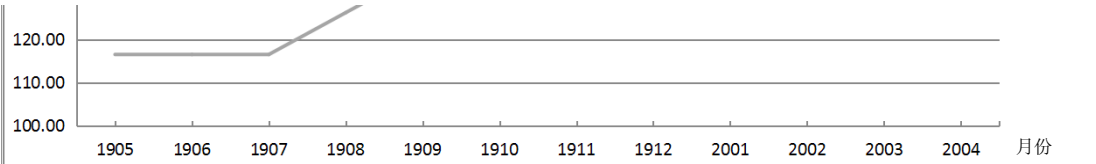

水泥、建筑用砂及石材

序号	项目编码	材料名称	型号/规格	单位	税前综合价格 (元)		涨跌额 (元)	涨跌幅	备注
					3月	4月			
1	04010016	42.5(R)水泥	散装	t	555.38	550.38	-5.00	-0.90%	
2	04010030	42.5(R)水泥	袋装	t	573.08	568.08	-5.00	-0.87%	
3	04090010	石灰		t	429.41	424.41	-5.00	-1.16%	
4	04030010	细砂		m ³	170.00	165.00	-5.00	-2.94%	
5	04030015	中砂		m ³	200.00	195.00	-5.00	-2.50%	
6	04030025	粗砂		m ³	200.00	195.00	-5.00	-2.50%	
7	04030085	回填料砂		m ³	100.00	95.00	-5.00	-5.00%	
8	04050025	碎石	10 mm	m ³	212.17	202.17	-10.00	-4.71%	
9	04050035	碎石	20 mm	m ³	207.32	197.32	-10.00	-4.82%	
10	04050040	碎石	40 mm	m ³	202.47	192.47	-10.00	-4.94%	
11	14230110	石粉		m ³	153.92	145.92	-8.00	-5.20%	

2020年4月木材及木制品主要行情

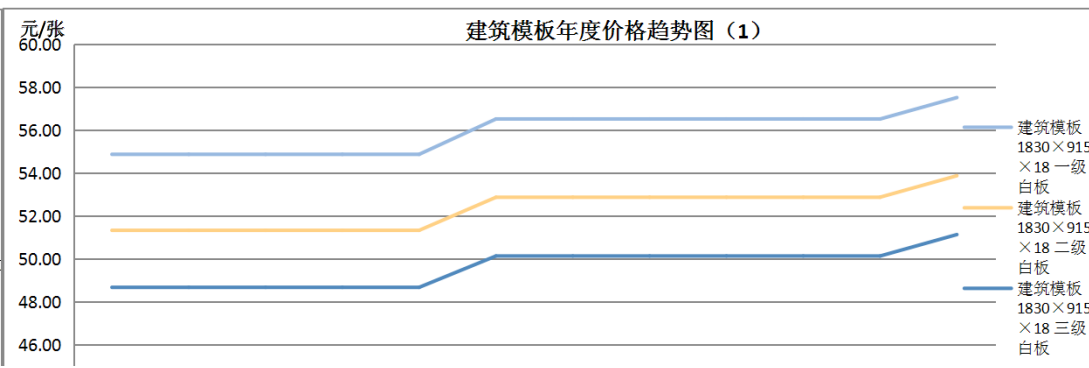
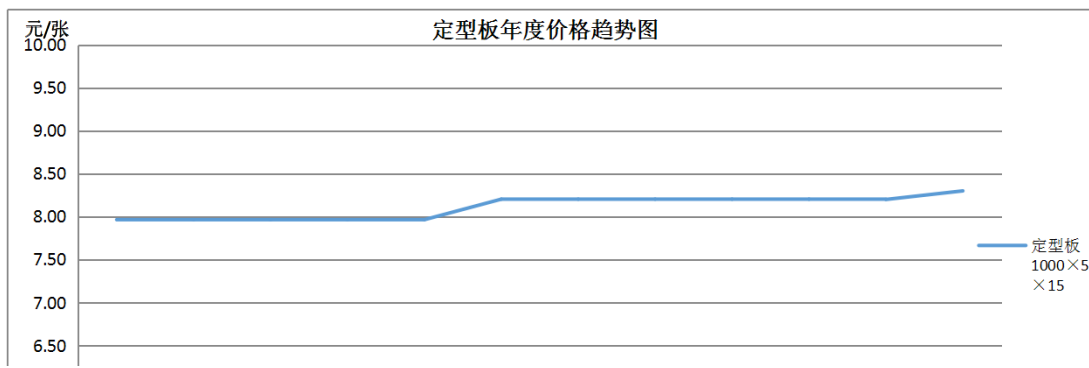
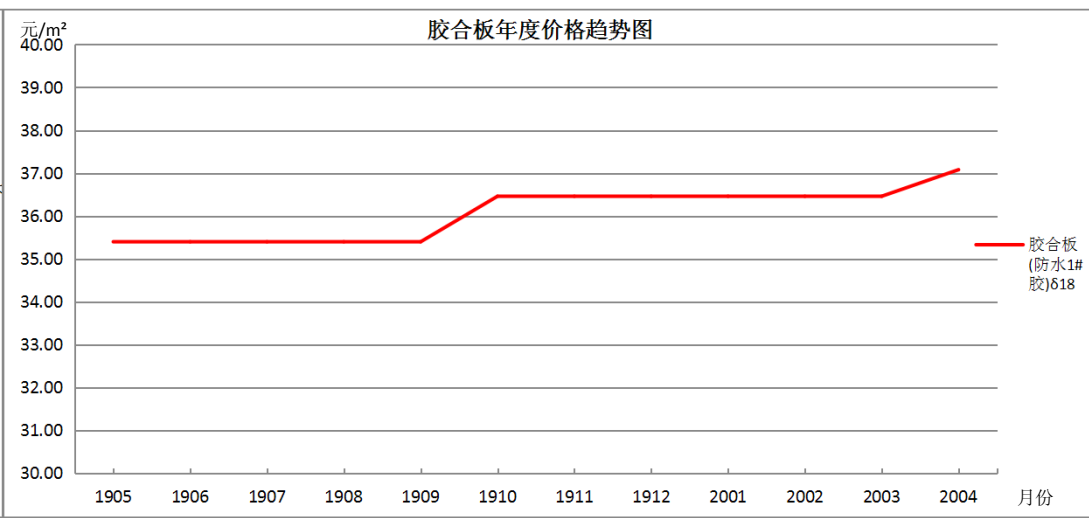
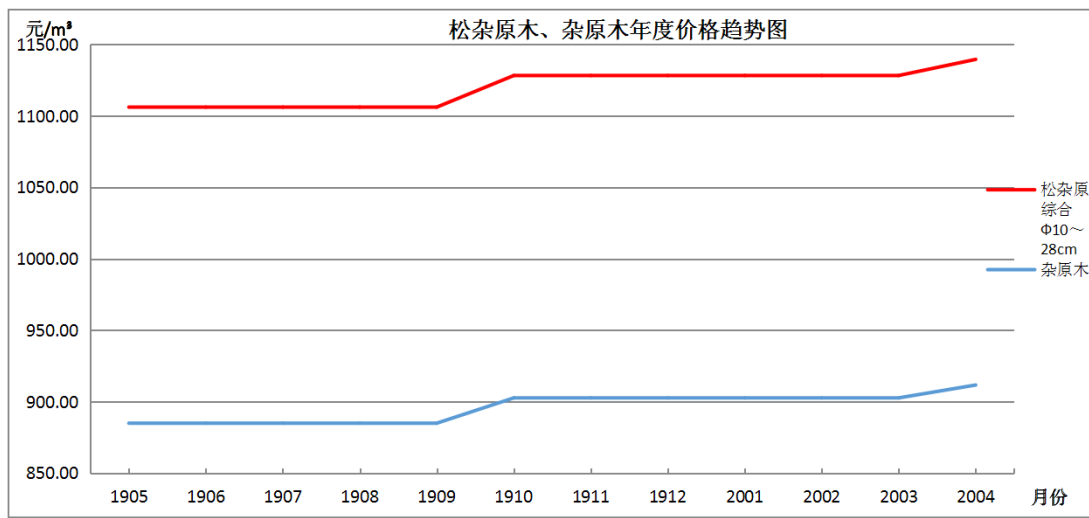
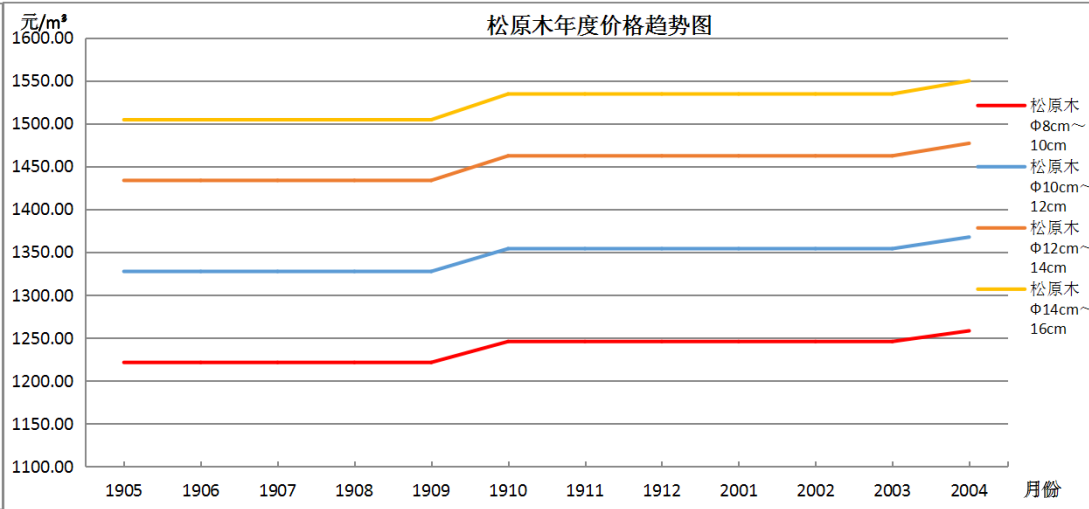
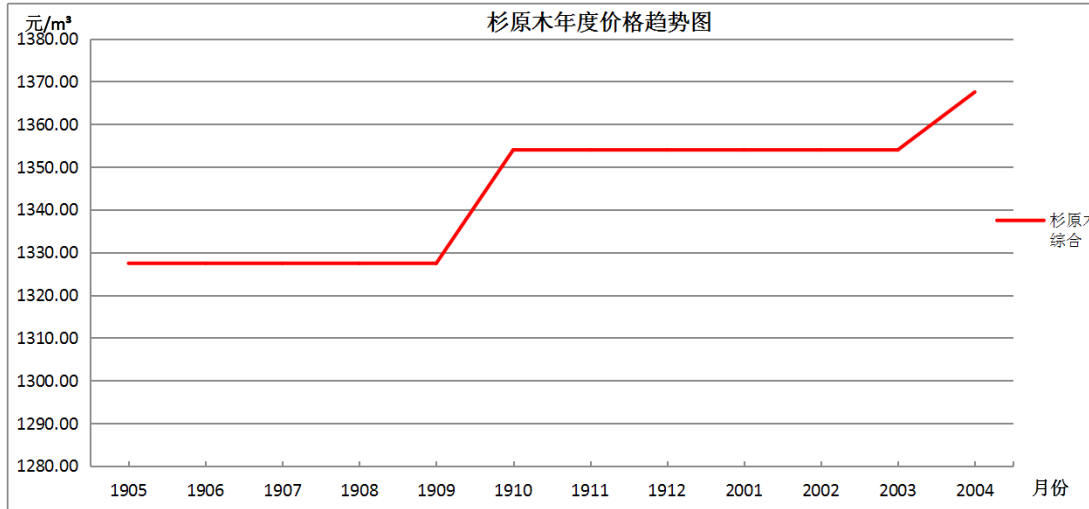

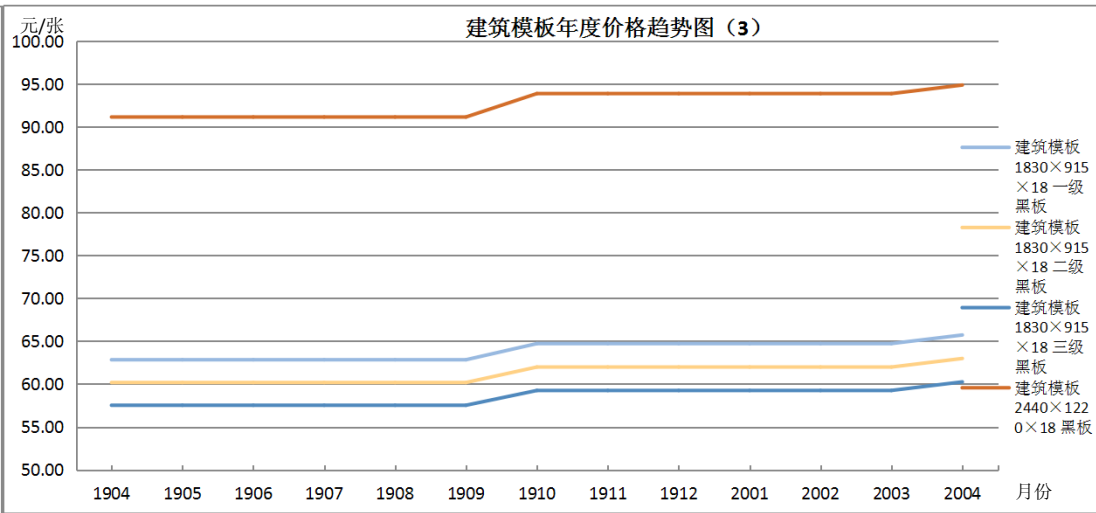
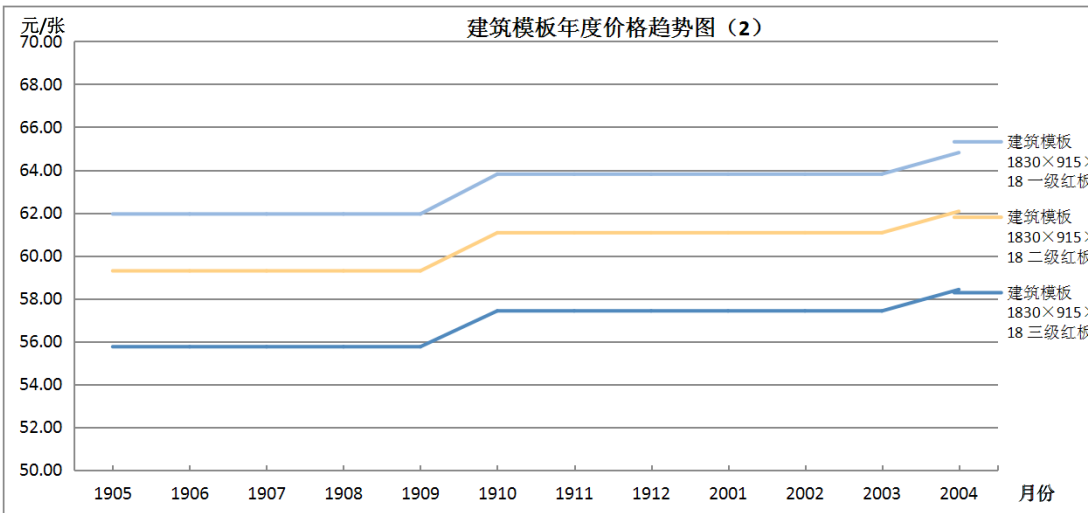
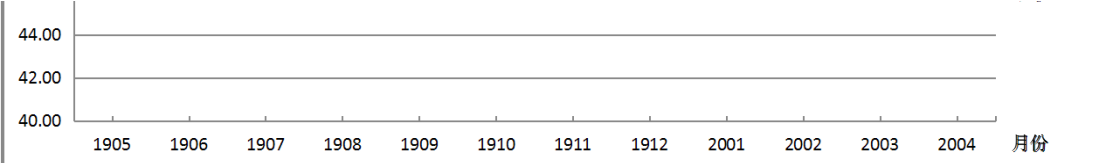
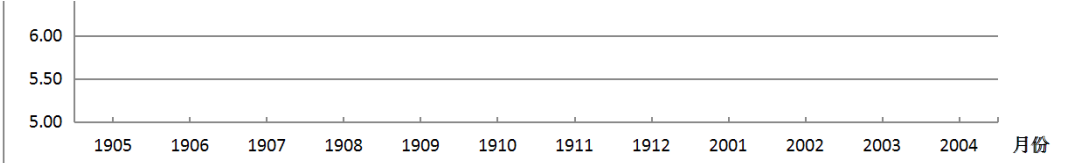

木材及木制品									
序号	项目编码	材料名称	型号/规格	单位	税前综合价格 (元)		涨跌额 (元)	涨跌幅	备注
					3月	4月			
1	05010001	杉原木	综合	m ³	1353.98	1367.52	13.54	1.00%	
2	05010002	松原木	Φ8cm~10cm	m ³	1245.66	1258.12	12.46	1.00%	
3	05010003	松原木	Φ10cm~12cm	m ³	1353.98	1367.52	13.54	1.00%	
4	05010004	松原木	Φ12cm~14cm	m ³	1462.30	1476.92	14.62	1.00%	
5	05010005	松原木	Φ14cm~16cm	m ³	1534.51	1549.86	15.35	1.00%	
6	05010020	松杂原木	综合Φ10~28cm	m ³	1128.32	1139.60	11.28	1.00%	
7	05010021	杂原木		m ³	902.65	911.68	9.03	1.00%	
8	05050120	胶合板	(防水1#胶) δ 18	m ²	36.46	37.08	0.62	1.70%	
9	05090001	建筑模板	1830×915×18 一级白板	张	56.51	57.51	1.00	1.77%	
10	05090002	建筑模板	1830×915×18 二级白板	张	52.87	53.87	1.00	1.89%	
11	05090003	建筑模板	1830×915×18 三级白板	张	50.13	51.13	1.00	1.99%	
12	05090004	建筑模板	1830×915×18 一级红板	张	63.81	64.81	1.00	1.57%	
13	05090005	建筑模板	1830×915×18 二级红板	张	61.07	62.07	1.00	1.64%	
14	05090006	建筑模板	1830×915×18 三级红板	张	57.42	58.42	1.00	1.74%	
15	05090007	建筑模板	1830×915×18 一级黑板	张	64.72	65.72	1.00	1.55%	
16	05090008	建筑模板	1830×915×18 二级黑板	张	61.98	62.98	1.00	1.61%	
17	05090009	建筑模板	1830×915×18 三级黑板	张	59.25	60.25	1.00	1.69%	
18	05090010	建筑模板	2440×1220×18 黑板	张	93.88	94.88	1.00	1.07%	
19	05090011	定型板	1000×500×15	张	8.20	8.30	0.10	1.22%	

2020年4月周转材料、五金及其他主要行情

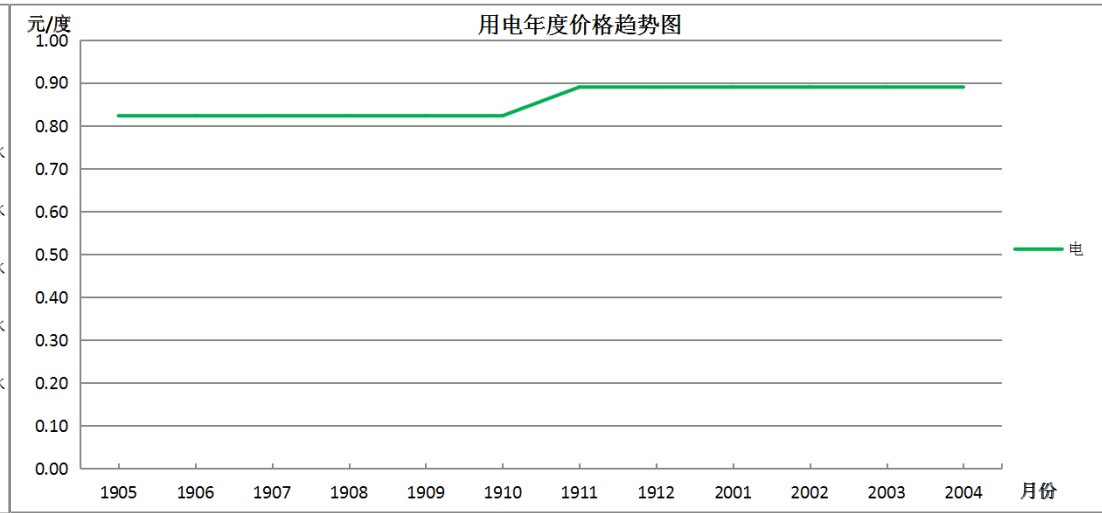
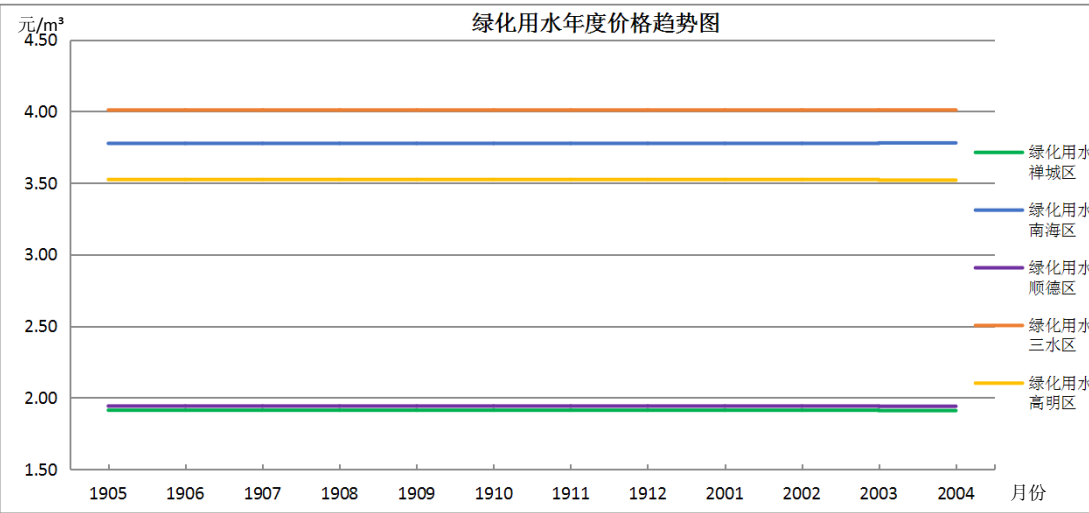
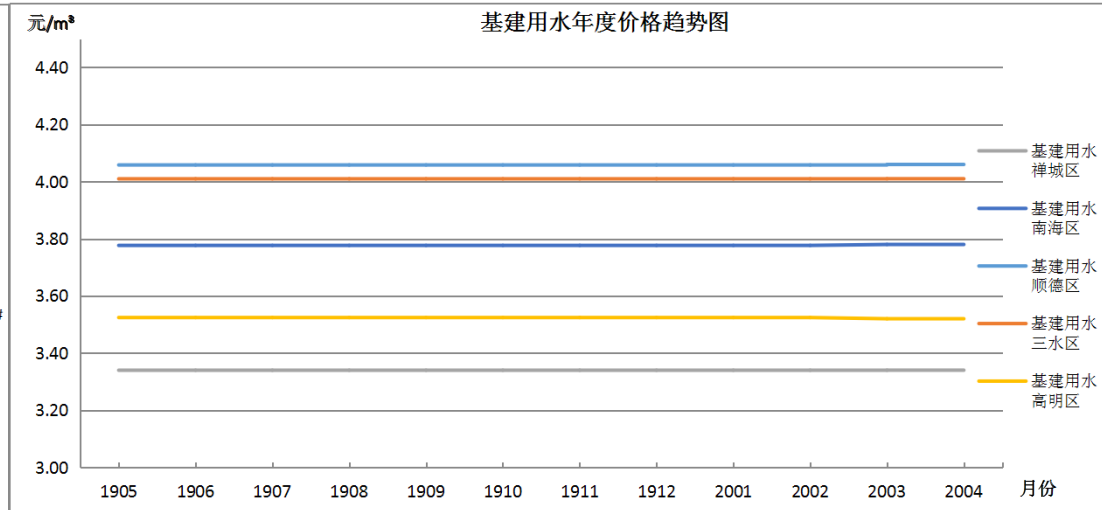
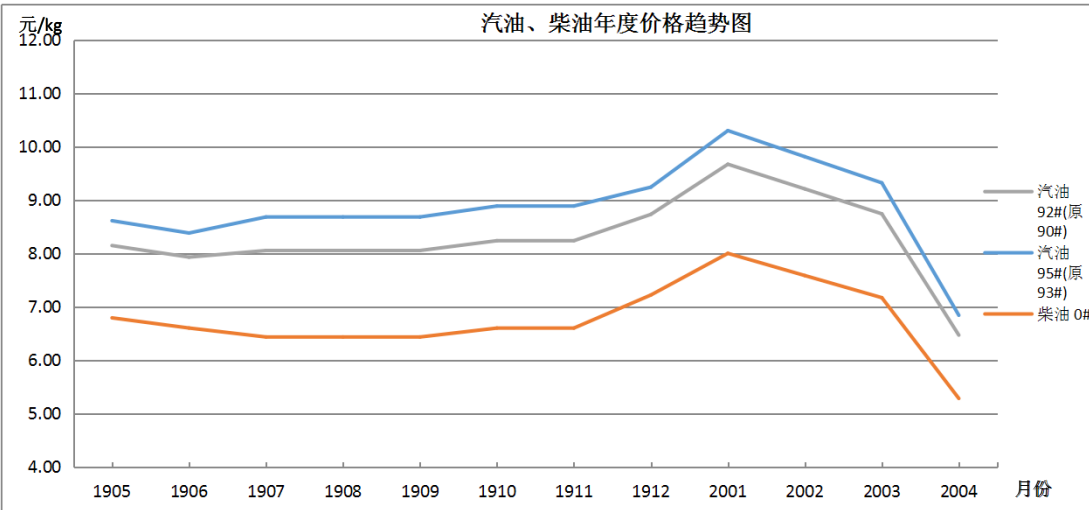

周转材料、五金及其它									
序号	项目编码	材料名称	型号/规格	单位	税前综合价格 (元)		涨跌额 (元)	涨跌幅	备注
					3月	4月			
1	99450670	汽油	92#(原90#)	kg	8.74	6.47	-2.27	-25.98%	
2	99450671	汽油	95#(原93#)	kg	9.32	6.84	-2.48	-26.60%	
3	14030001	柴油	0#	kg	7.17	5.28	-1.89	-26.32%	
4	34110010	基建用水	禅城区	m³	3.34	3.34	0.00	0.00%	
5	34110010	基建用水	南海区	m³	3.78	3.78	0.00	0.00%	
6	34110010	基建用水	顺德区	m³	4.06	4.06	0.00	0.00%	
7	34110010	基建用水	三水区	m³	4.01	4.01	0.00	0.00%	

8	34110010	基建用水	高明区	m ³	3.52	3.52	0.00	0.00%	
9	34110010	绿化用水	禅城区	m ³	1.91	1.91	0.00	0.00%	
10	34110010	绿化用水	南海区	m ³	3.78	3.78	0.00	0.00%	
11	34110010	绿化用水	顺德区	m ³	1.94	1.94	0.00	0.00%	
12	34110010	绿化用水	三水区	m ³	4.01	4.01	0.00	0.00%	
13	34110010	绿化用水	高明区	m ³	3.52	3.52	0.00	0.00%	
14	99450700	电		kw · h	0.89	0.89	0.00	0.00%	

2020年4月装配式构件主要行情

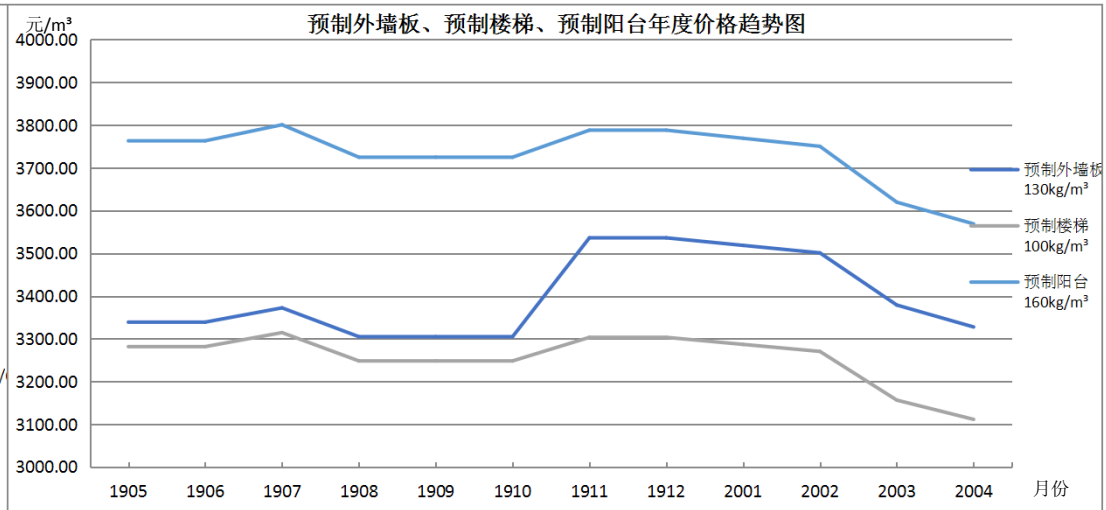
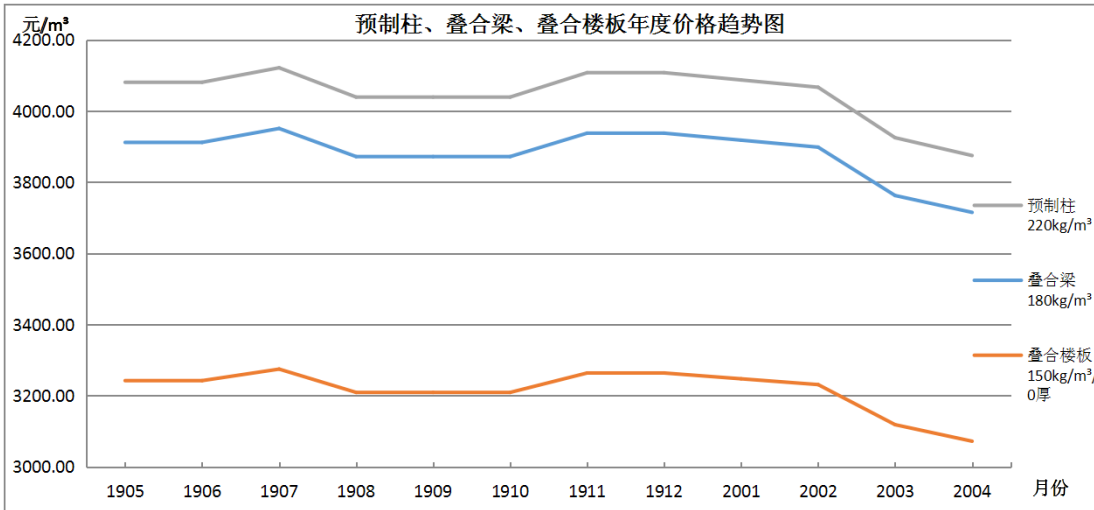

装配式构件									
序号	项目编码	材料名称	型号/规格	单位	税前综合价格(元)		涨跌额(元)	涨跌幅	备注
					3月	4月			
1	04290081	预制柱	220kg/m³	元/m³	3924.85	3874.69	-50.16	-1.28%	
2	04291001	叠合梁	180kg/m³	元/m³	3762.45	3715.08	-47.37	-1.26%	
3	04291021	叠合楼板	150kg/m³/60厚	元/m³	3118.77	3072.30	-46.47	-1.49%	
4	04291031	预制外墙板	130kg/m³	元/m³	3378.94	3327.61	-51.33	-1.52%	
5	42919001	预制楼梯	100kg/m³	元/m³	3156.41	3111.37	-45.04	-1.43%	
6	42919002	预制阳台	160kg/m³	元/m³	3619.66	3568.88	-50.78	-1.40%	

- 1、装配式混凝土预制构件（也称作PC构件），是指在工厂通过标准化、机械化方式生产制作的混凝土构件；
- 2、预制构件价格主要针对常规造型及尺寸，特殊造型构件因制作工艺难度加大，价格可调整。
- 3、按实际工期及构件钢筋含量调整，为到工地价（运距100km以内），不包括卸车费；
- 4、饰面（贴砖、反打、清水面、石材等）、预埋套筒、隔热等材料费、安装费按市场价格另计；
- 5、已含夹心保温板工程量；
- 6、本价格不包含平行检测费用。

2020年4月建筑陶瓷主要行情

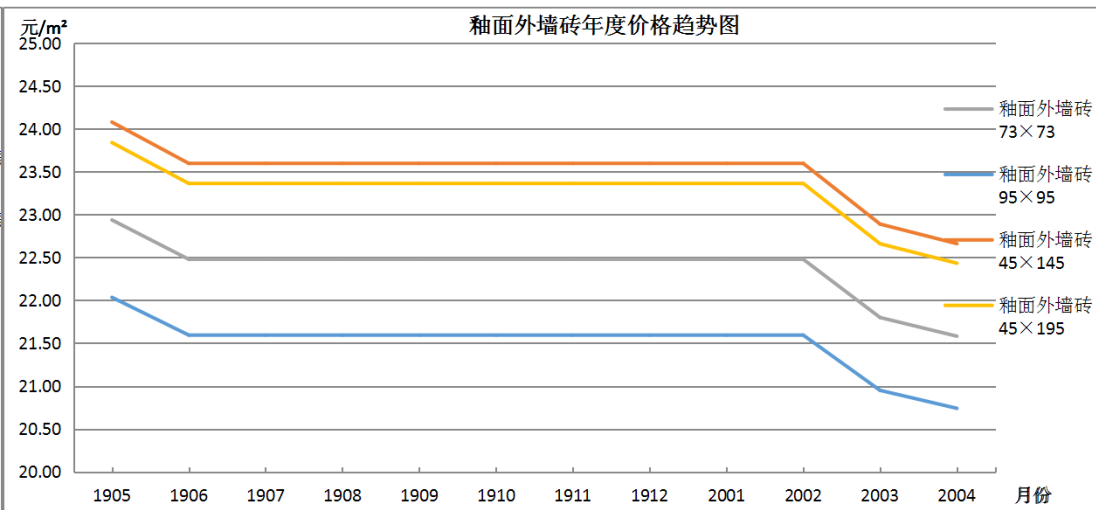
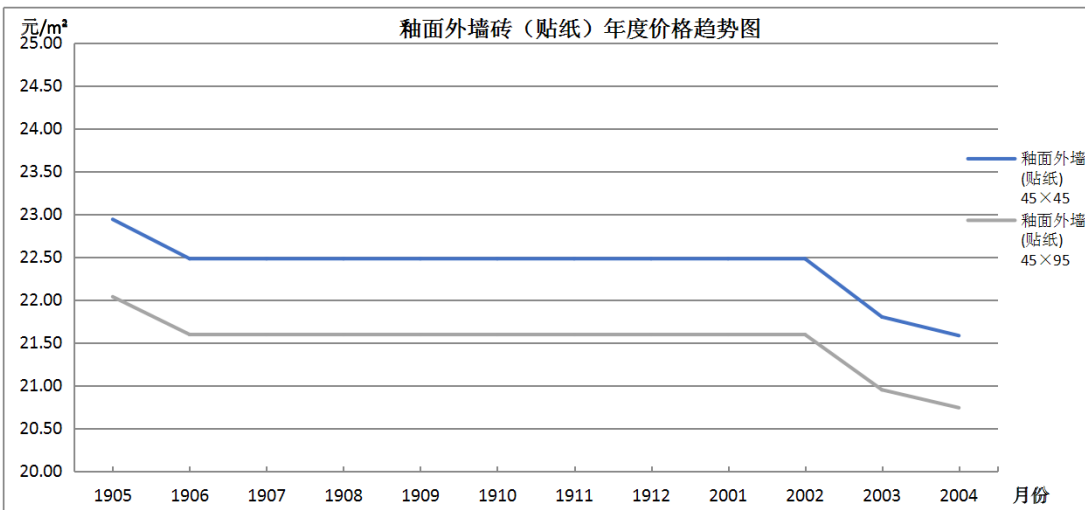
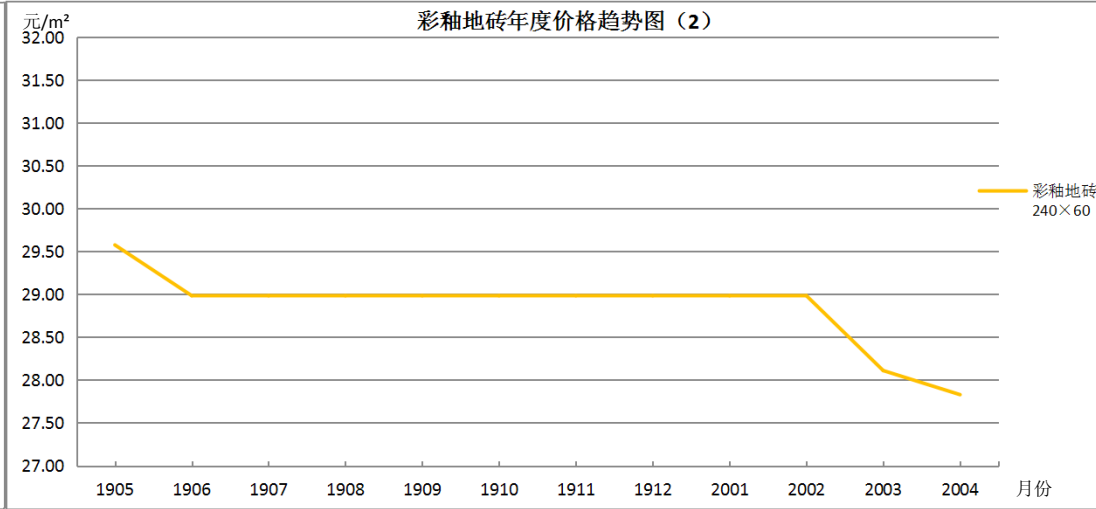
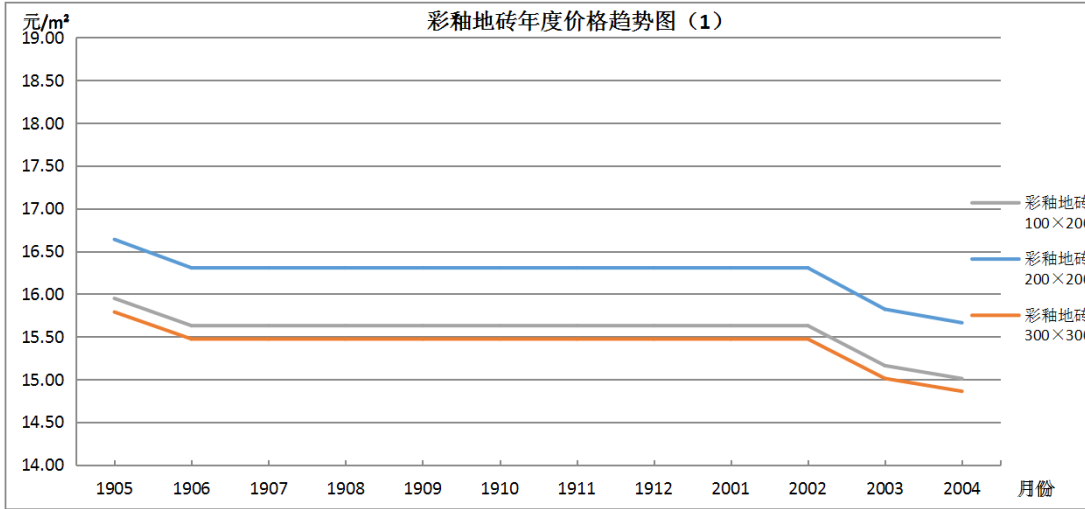

建筑陶瓷

序号	项目编码	材料名称	型号/规格	单位	税前综合价格 (元)		涨跌额 (元)	涨跌幅	备注
					3月	4月			
1	07010001	彩釉地砖	100×200	m²	15.16	15.01	-0.15	-1.00%	普色
2	07010002	彩釉地砖	200×200	m²	15.82	15.66	-0.16	-1.00%	
3	07010003	彩釉地砖	300×300	m²	15.01	14.86	-0.15	-1.00%	
4	07010004	彩釉地砖	240×60	m²	28.11	27.83	-0.28	-1.00%	
5	07010005	釉面外墙砖(贴纸)	45×45	m²	21.80	21.58	-0.22	-1.00%	
6	07010006	釉面外墙砖(贴纸)	45×95	m²	20.95	20.74	-0.21	-1.00%	
7	07010007	釉面外墙砖	73×73	m²	21.80	21.58	-0.22	-1.00%	
8	07010008	釉面外墙砖	95×95	m²	20.95	20.74	-0.21	-1.00%	
9	07010009	釉面外墙砖	45×145	m²	22.89	22.66	-0.23	-1.00%	
10	07010010	釉面外墙砖	45×195	m²	22.66	22.43	-0.23	-1.00%	

2020年4月木枋、木线、饰板材、天花及天棚材料主要行情

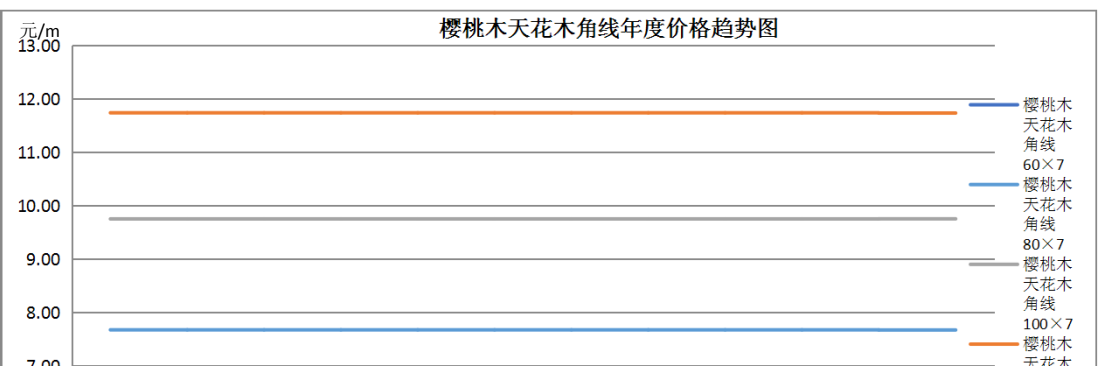
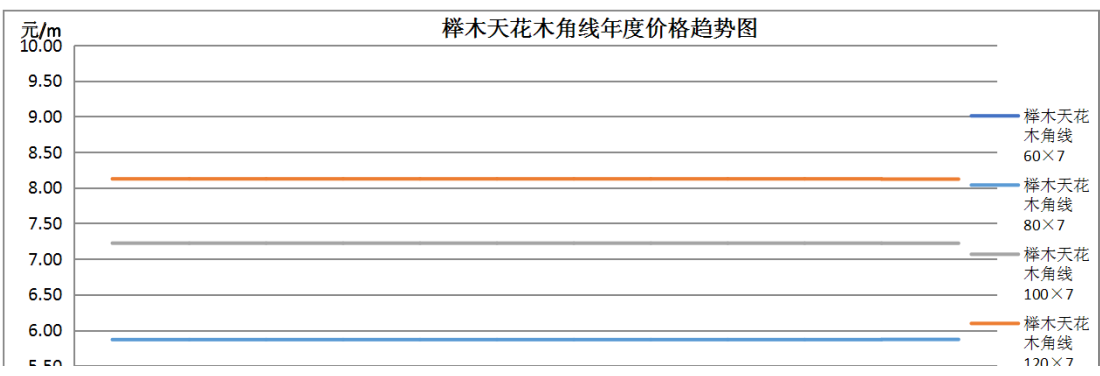
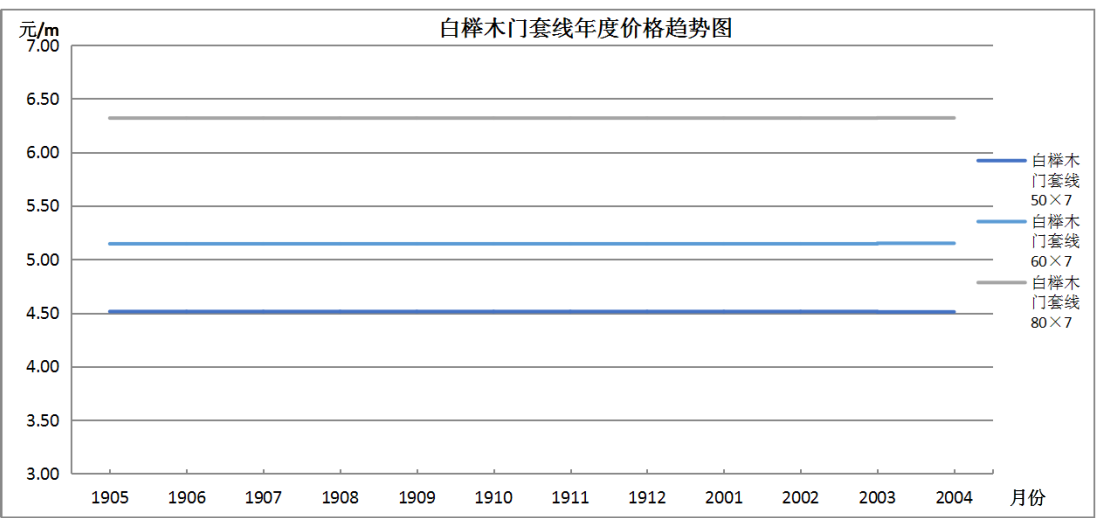
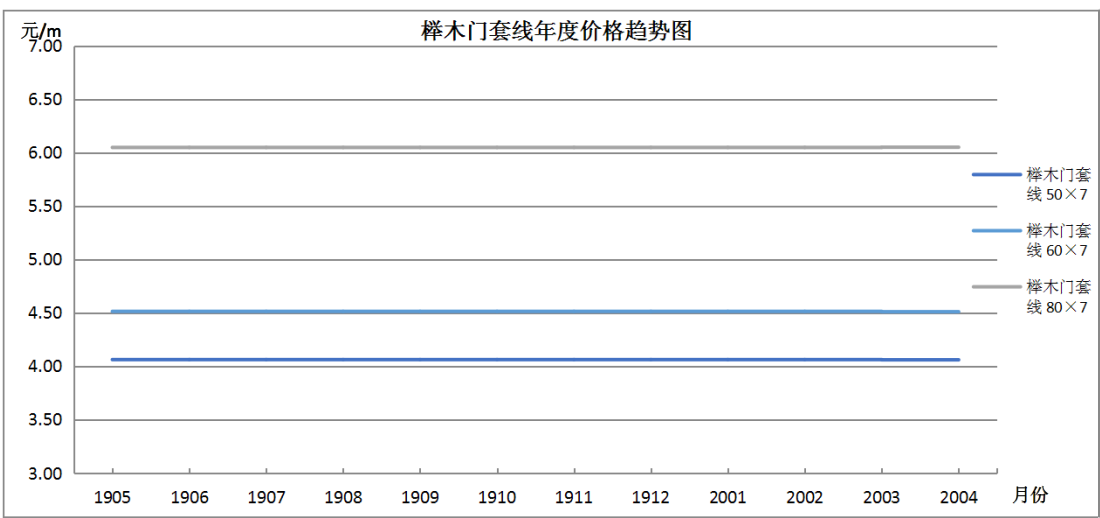
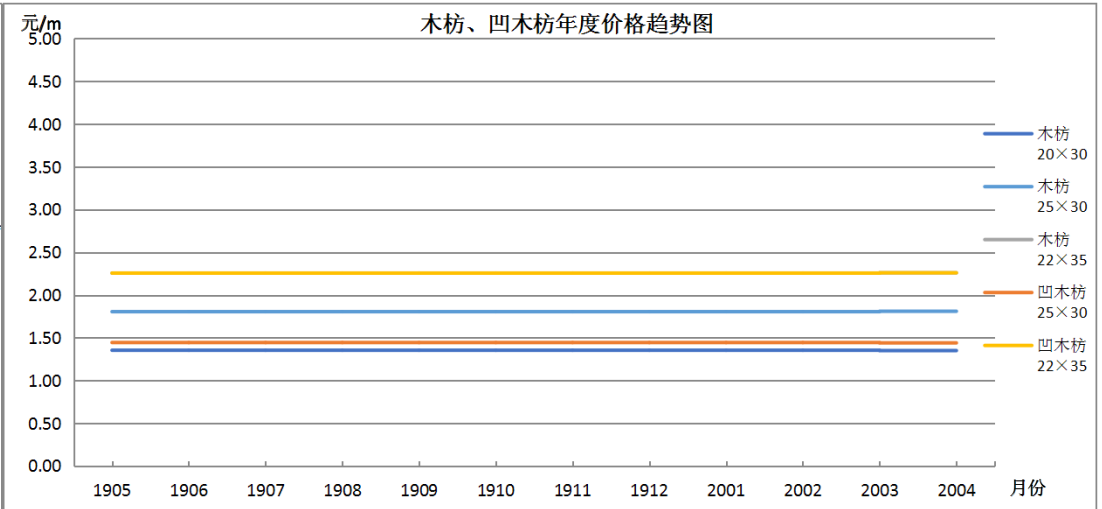
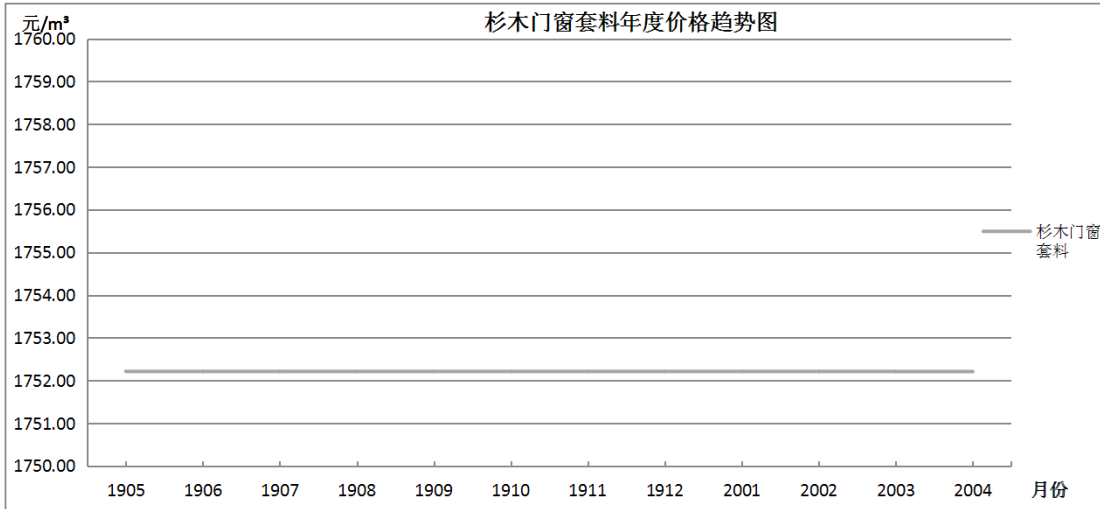

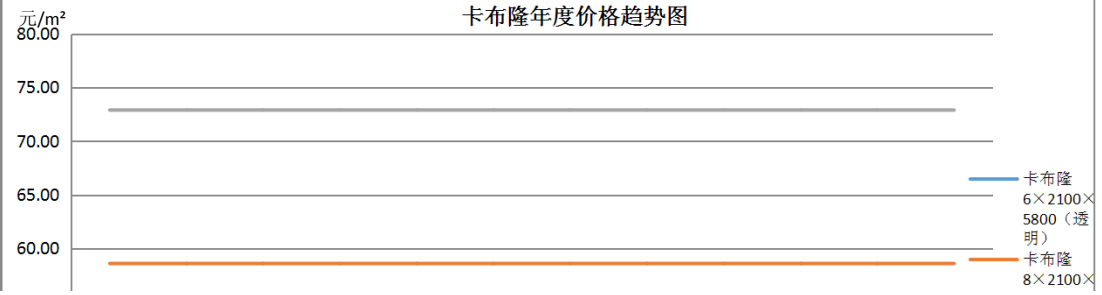
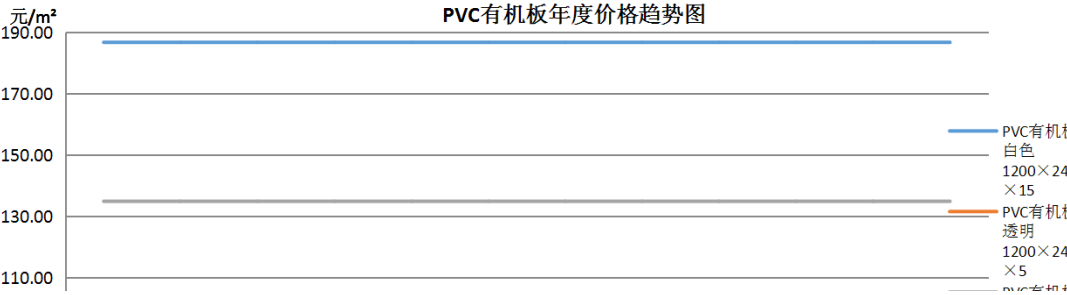
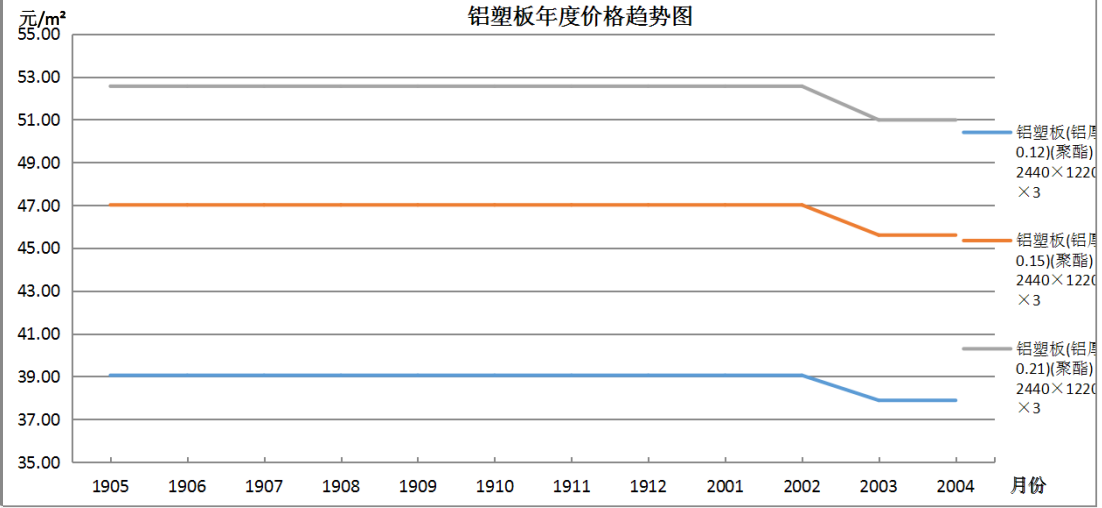
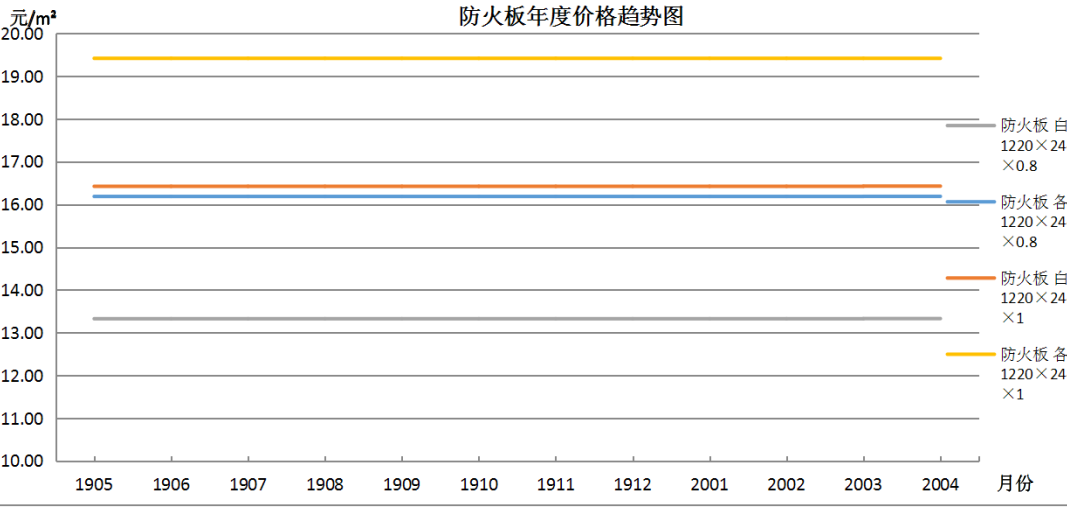
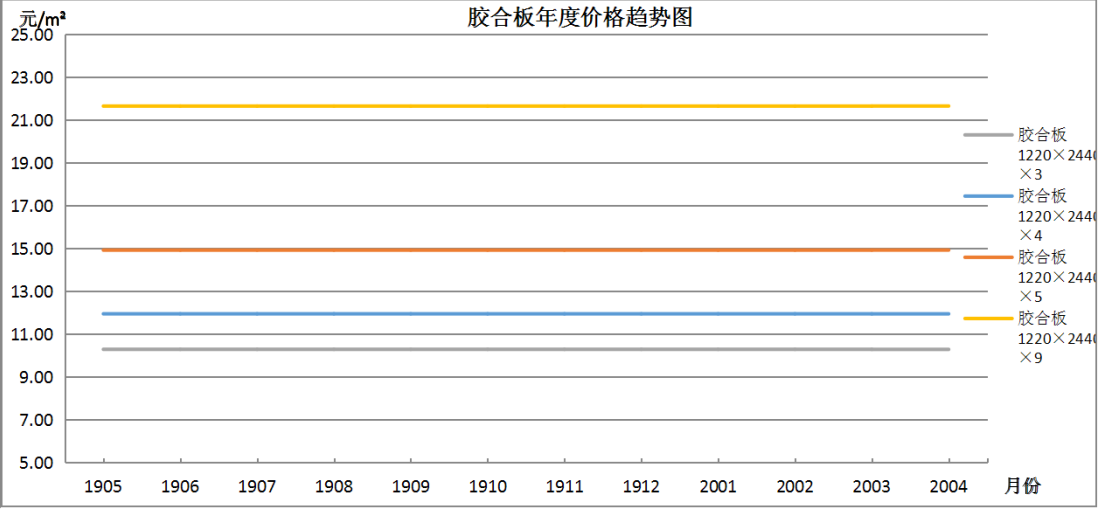
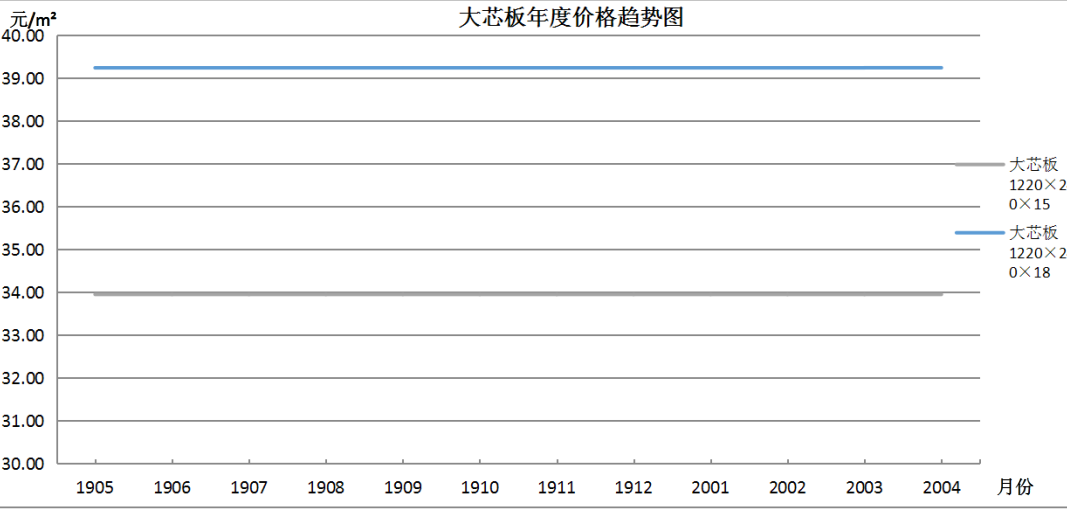
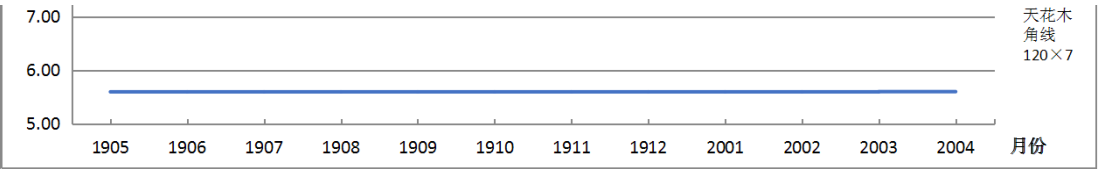
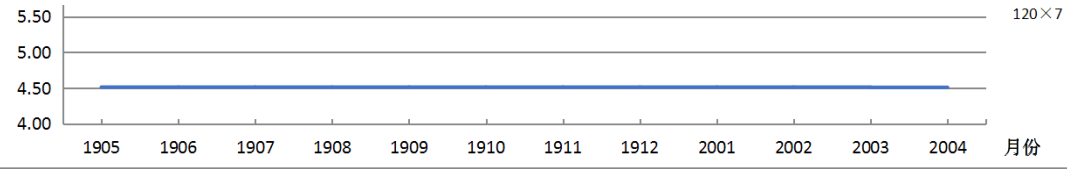

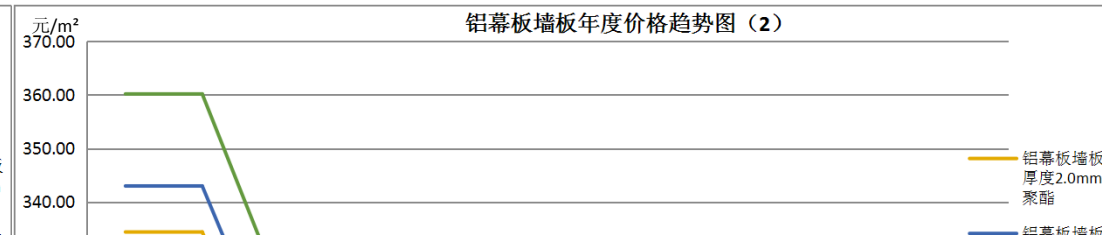
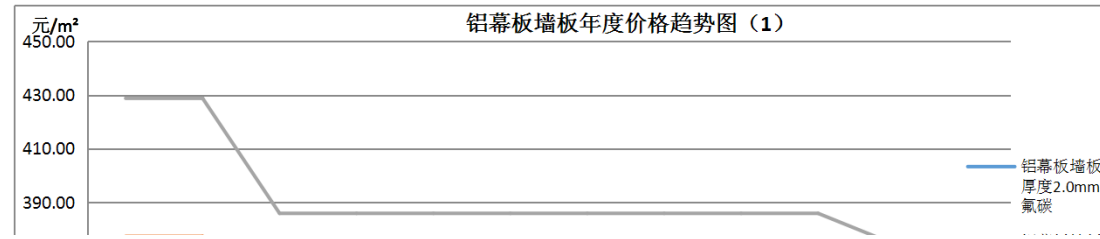
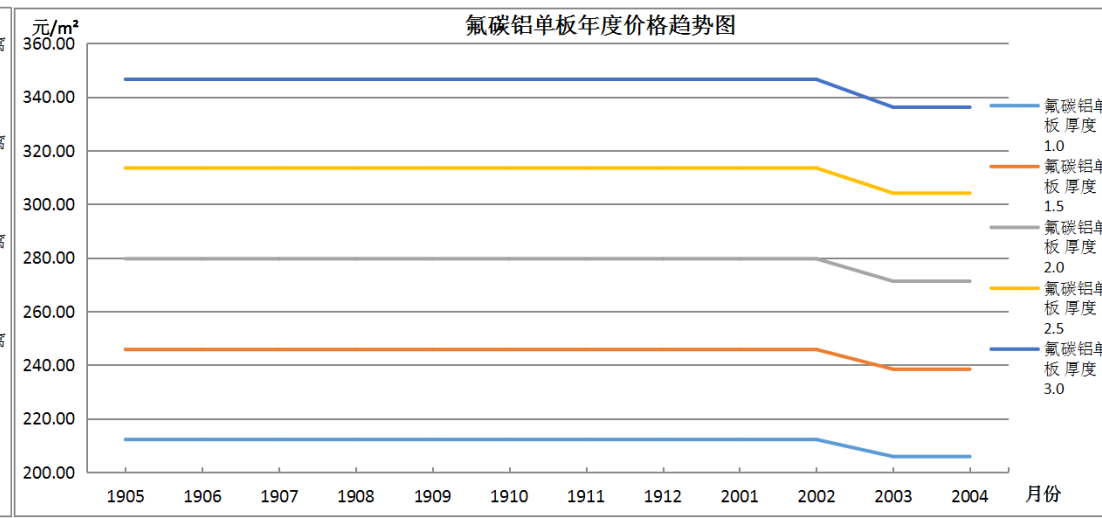
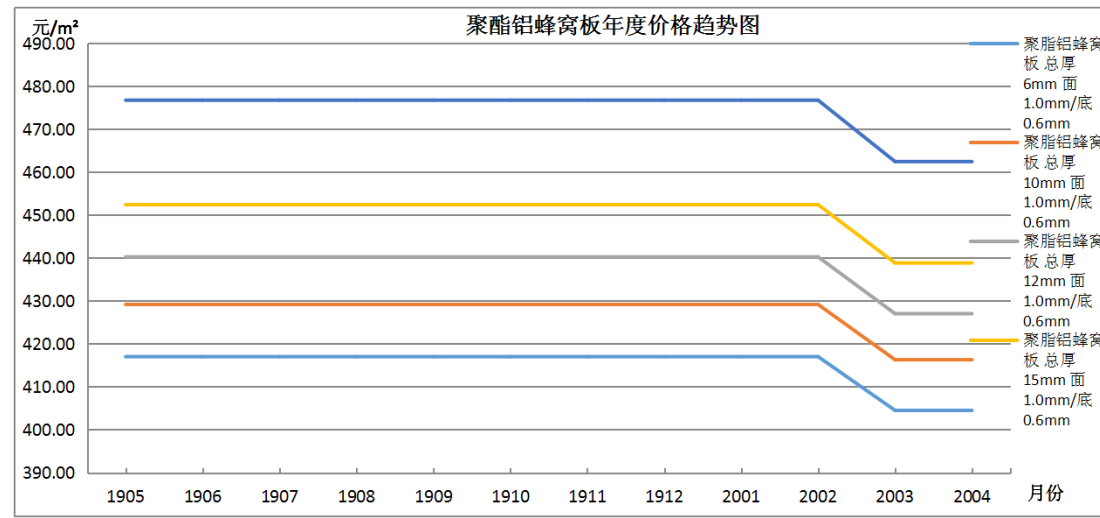
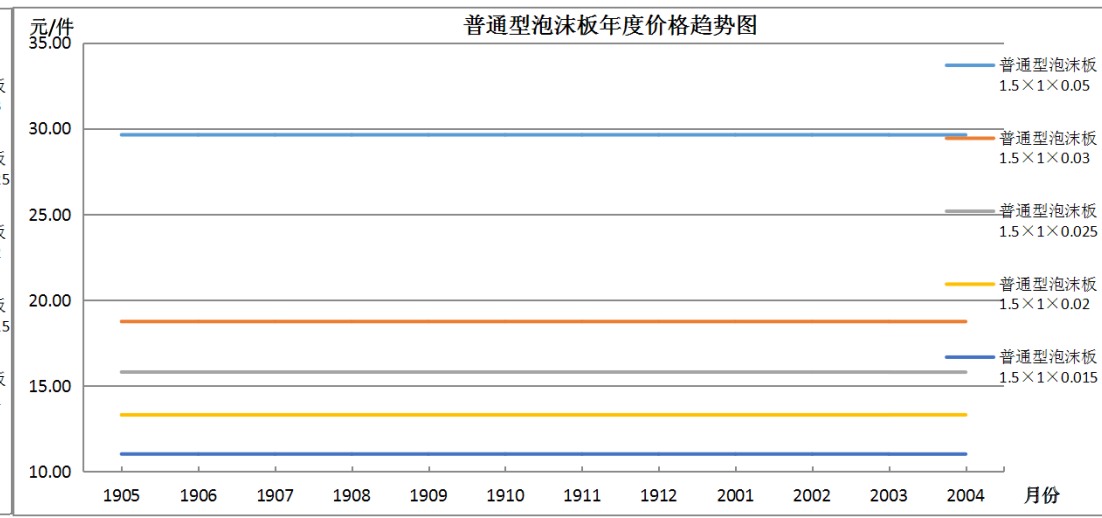
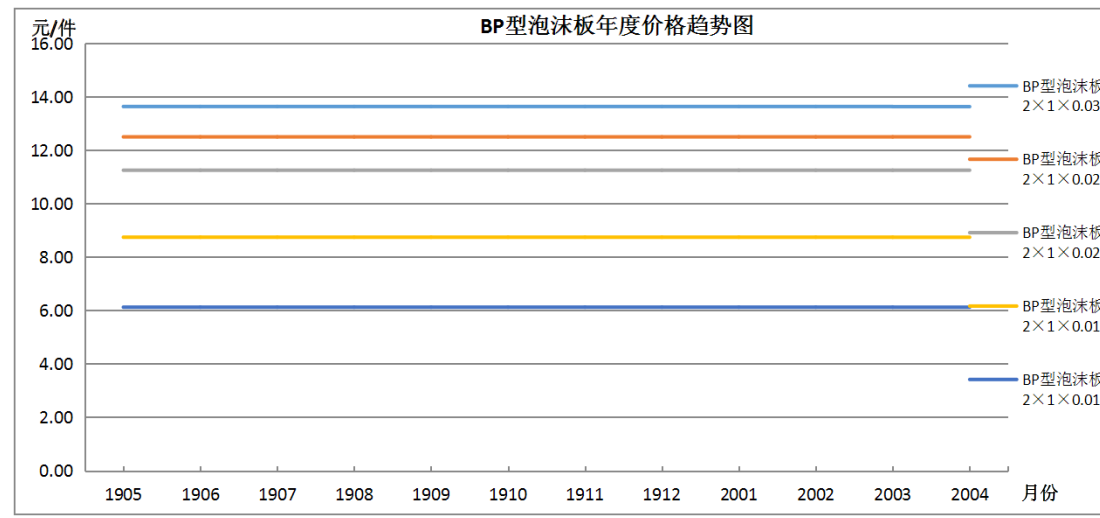
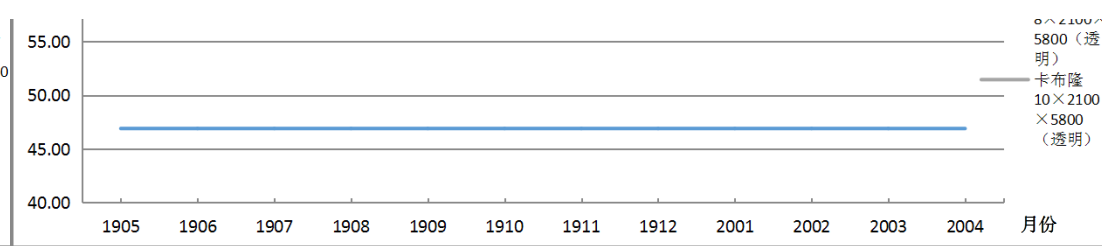
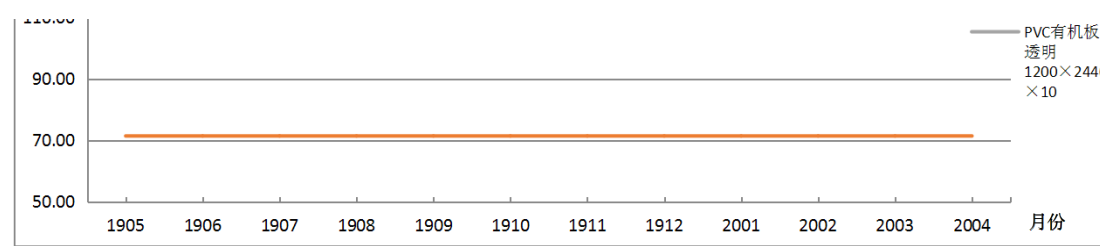

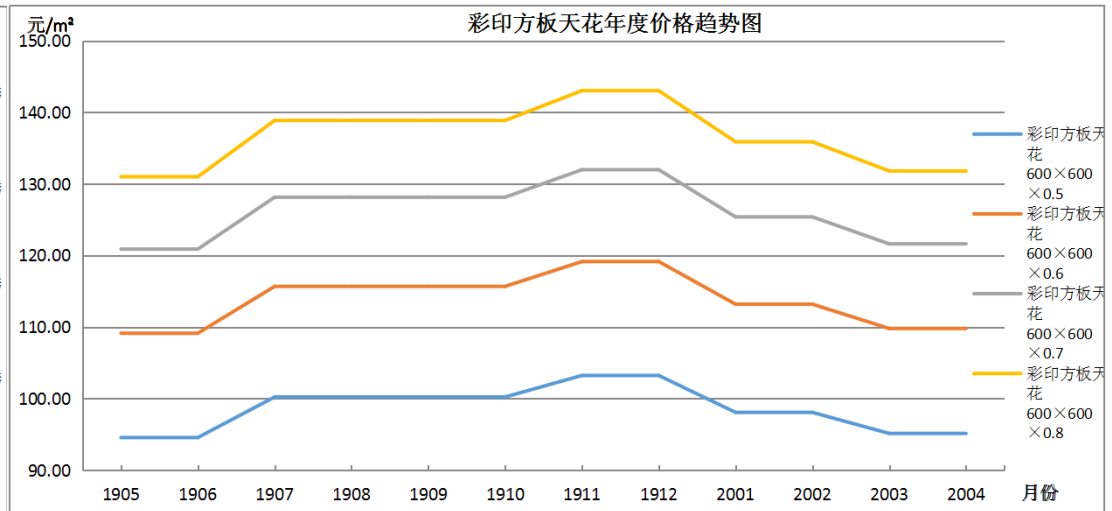
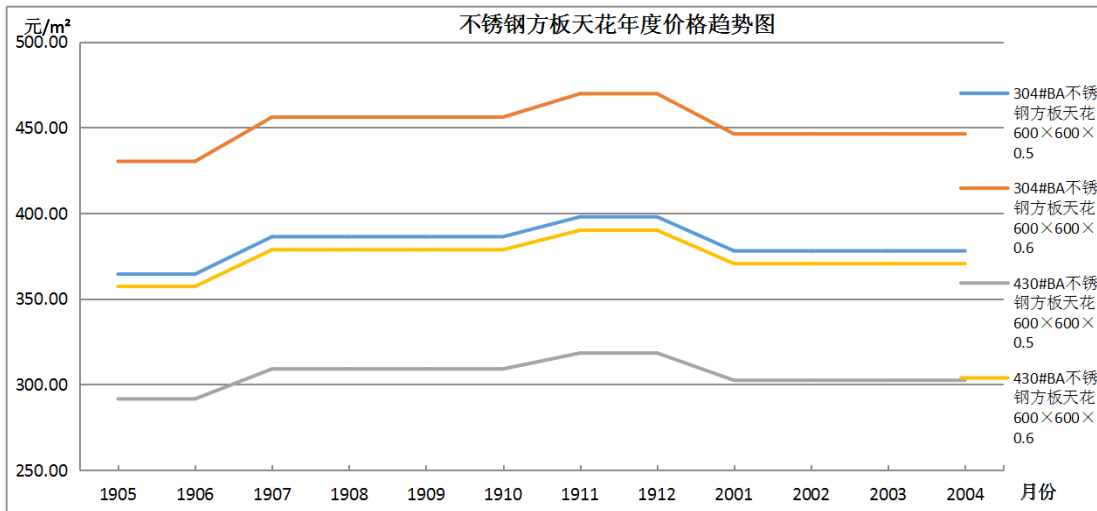
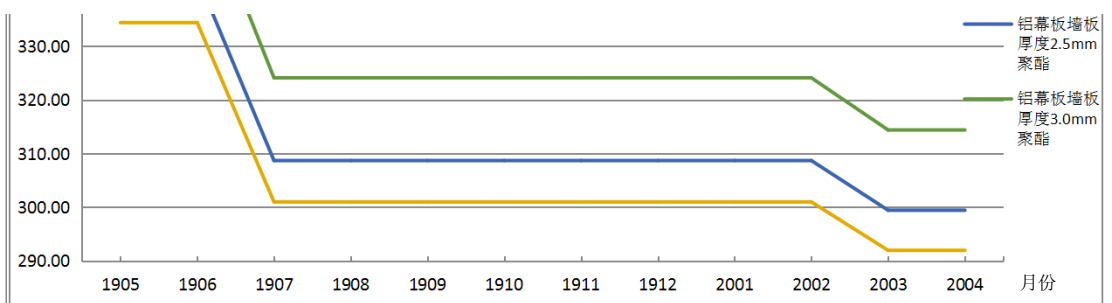
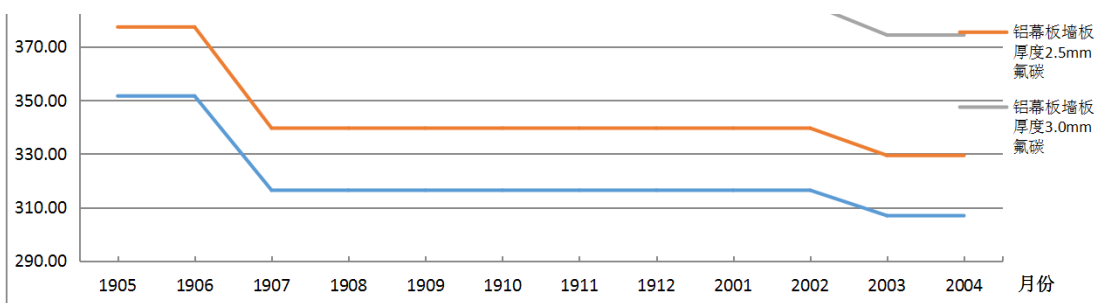

木枋、木线、饰板材、天花及天棚材料									
序号	项目编码	材料名称	型号/规格	单位	税前综合价格 (元)		涨跌额 (元)	涨跌幅	备注
					3月	4月			
1	09010001	杉木门窗套料		m³	1752.21	1752.21	0.00	0.00%	
2	09010002	木枋	20×30	m	1.35	1.35	0.00	0.00%	
3	09010003	木枋	25×30	m	1.81	1.81	0.00	0.00%	
4	09010004	木枋	22×35	m	2.26	2.26	0.00	0.00%	
5	09010005	凹木枋	25×30	m	1.44	1.44	0.00	0.00%	
6	09010006	凹木枋	22×35	m	2.26	2.26	0.00	0.00%	
7	09010007	榉木门套线	50×7	m	4.06	4.06	0.00	0.00%	
8	09010008	榉木门套线	60×7	m	4.51	4.51	0.00	0.00%	
9	09010009	榉木门套线	80×7	m	6.05	6.05	0.00	0.00%	
10	09010010	白榉木门套线	50×7	m	4.51	4.51	0.00	0.00%	
11	09010011	白榉木门套线	60×7	m	5.15	5.15	0.00	0.00%	
12	09010012	白榉木门套线	80×7	m	6.32	6.32	0.00	0.00%	
13	09010013	榉木天花木角线	60×7	m	4.51	4.51	0.00	0.00%	
14	09010014	榉木天花木角线	80×7	m	5.87	5.87	0.00	0.00%	
15	09010015	榉木天花木角线	100×7	m	7.22	7.22	0.00	0.00%	
16	09010016	榉木天花木角线	120×7	m	8.12	8.12	0.00	0.00%	
17	09010017	樱桃木天花木角线	60×7	m	5.60	5.60	0.00	0.00%	
18	09010018	樱桃木天花木角线	80×7	m	7.67	7.67	0.00	0.00%	

19	09010019	樱桃木天花木角线	100×7	m	9.75	9.75	0.00	0.00%	
20	09010020	樱桃木天花木角线	120×7	m	11.73	11.73	0.00	0.00%	
21	09010046	大芯板	1220×2440×15	m ²	33.95	33.95	0.00	0.00%	
22	09010047	大芯板	1220×2440×18	m ²	39.24	39.24	0.00	0.00%	
23	05050051	胶合板	1220×2440×3	m ²	10.29	10.29	0.00	0.00%	合资板
24	05050052	胶合板	1220×2440×4	m ²	11.95	11.95	0.00	0.00%	
25	05050053	胶合板	1220×2440×5	m ²	14.93	14.93	0.00	0.00%	
26	05050054	胶合板	1220×2440×9	m ²	21.66	21.66	0.00	0.00%	
27	05050065	防火板	白色1220×2440×0.8	m ²	13.33	13.33	0.00	0.00%	
28	05050066	防火板	各色1220×2440×0.8	m ²	16.19	16.19	0.00	0.00%	
29	05050067	防火板	白色1220×2440×1	m ²	16.43	16.43	0.00	0.00%	
30	05050068	防火板	各色1220×2440×1	m ²	19.42	19.42	0.00	0.00%	
31	09130001	铝塑板(铝厚0.12)(聚酯)	2440×1220×3	m ²	37.88	37.88	0.00	0.00%	
32	09130002	铝塑板(铝厚0.15)(聚酯)	2440×1220×3	m ²	45.60	45.60	0.00	0.00%	
33	09130003	铝塑板(铝厚0.21)(聚酯)	2440×1220×3	m ²	50.98	50.98	0.00	0.00%	
34	09130023	PVC有机板	白色1200×2440×15	m ²	186.68	186.68	0.00	0.00%	
35	09130024	PVC有机板	透明1200×2440×5	m ²	71.42	71.42	0.00	0.00%	
36	09130025	PVC有机板	透明1200×2440×10	m ²	134.89	134.89	0.00	0.00%	
37	09130026	卡布隆	6×2100×5800(透明)	m ²	46.90	46.90	0.00	0.00%	
38	09130027	卡布隆	8×2100×5800(透明)	m ²	58.59	58.59	0.00	0.00%	
39	09130028	卡布隆	10×2100×5800(透明)	m ²	72.89	72.89	0.00	0.00%	
40	09130040	BP型泡沫板	2×1×0.03	件	13.63	13.63	0.00	0.00%	
41	09130041	BP型泡沫板	2×1×0.025	件	12.50	12.50	0.00	0.00%	
42	09130042	BP型泡沫板	2×1×0.02	件	11.25	11.25	0.00	0.00%	
43	09130043	BP型泡沫板	2×1×0.015	件	8.74	8.74	0.00	0.00%	
44	09130044	BP型泡沫板	2×1×0.01	件	6.12	6.12	0.00	0.00%	
45	09130045	普通型泡沫板	1.5×1×0.05	件	29.63	29.63	0.00	0.00%	
46	09130046	普通型泡沫板	1.5×1×0.03	件	18.74	18.74	0.00	0.00%	
47	09130047	普通型泡沫板	1.5×1×0.025	件	15.79	15.79	0.00	0.00%	
48	09130048	普通型泡沫板	1.5×1×0.02	件	13.30	13.30	0.00	0.00%	
49	09130049	普通型泡沫板	1.5×1×0.015	件	11.01	11.01	0.00	0.00%	
50	09130116	聚脂铝蜂窝板	总厚6mm 面1.0mm/底0.6mm	m ²	404.49	404.49	0.00	0.00%	室内用
51	09130117	聚脂铝蜂窝板	总厚10mm 面1.0mm/底0.6mm	m ²	416.29	416.29	0.00	0.00%	
52	09130118	聚脂铝蜂窝板	总厚12mm 面1.0mm/底0.6mm	m ²	427.02	427.02	0.00	0.00%	
53	09130119	聚脂铝蜂窝板	总厚15mm 面1.0mm/底0.6mm	m ²	438.82	438.82	0.00	0.00%	
54	09130120	聚脂铝蜂窝板	总厚20mm 面1.0mm/底0.6mm	m ²	462.43	462.43	0.00	0.00%	
55	09130121	氟碳铝单板	厚度1.0	m ²	205.81	205.81	0.00	0.00%	
56	09130122	氟碳铝单板	厚度1.5	m ²	238.40	238.40	0.00	0.00%	室内用,包冲孔制作,及配件
57	09130123	氟碳铝单板	厚度2.0	m ²	271.25	271.25	0.00	0.00%	
58	09130124	氟碳铝单板	厚度2.5	m ²	304.12	304.12	0.00	0.00%	
59	09130125	氟碳铝单板	厚度3.0	m ²	336.21	336.21	0.00	0.00%	
60	09130131	铝幕板墙板	厚度2.0mm 氟碳	m ²	306.92	306.92	0.00	0.00%	
61	09130132	铝幕板墙板	厚度2.5mm 氟碳	m ²	329.38	329.38	0.00	0.00%	户外用,包冲孔制作,及配件
62	09130133	铝幕板墙板	厚度3.0mm 氟碳	m ²	374.30	374.30	0.00	0.00%	
63	09130134	铝幕板墙板	厚度2.0mm 聚酯	m ²	291.95	291.95	0.00	0.00%	
64	09130135	铝幕板墙板	厚度2.5mm 聚酯	m ²	299.43	299.43	0.00	0.00%	
65	09130136	铝幕板墙板	厚度3.0mm 聚酯	m ²	314.40	314.40	0.00	0.00%	
66	09130203	304#BA不锈钢方板天花	600×600×0.5	m ²	378.00	378.00	0.00	0.00%	
67	09130204	304#BA不锈钢方板天花	600×600×0.6	m ²	446.30	446.30	0.00	0.00%	

68	09130205	430#BA不锈钢方板天花	600×600×0.5	m ²	302.44	302.44	0.00	0.00%
69	09130206	430#BA不锈钢方板天花	600×600×0.6	m ²	370.55	370.55	0.00	0.00%
70	09130207	彩印方板天花	600×600×0.5	m ²	95.13	95.13	0.00	0.00%
71	09130208	彩印方板天花	600×600×0.6	m ²	109.80	109.80	0.00	0.00%
72	09130209	彩印方板天花	600×600×0.7	m ²	121.63	121.63	0.00	0.00%
73	09130210	彩印方板天花	600×600×0.8	m ²	131.82	131.82	0.00	0.00%

含龙骨及吊件

2020年4月不锈钢制品主要行情

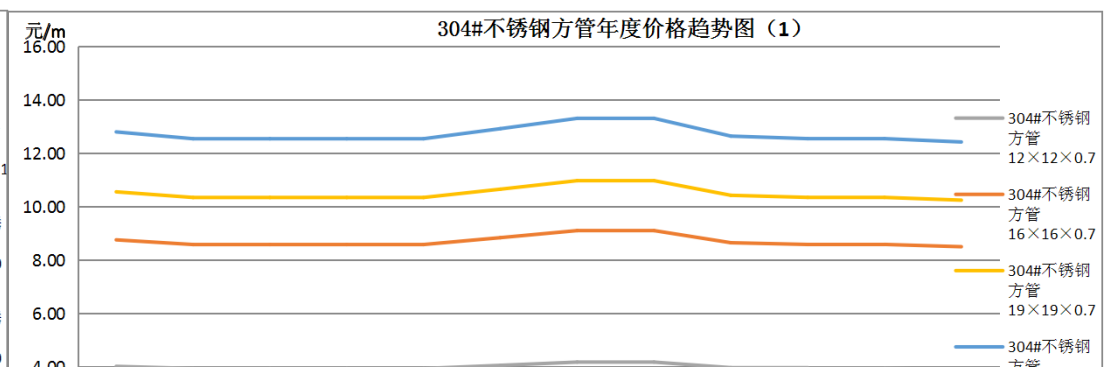
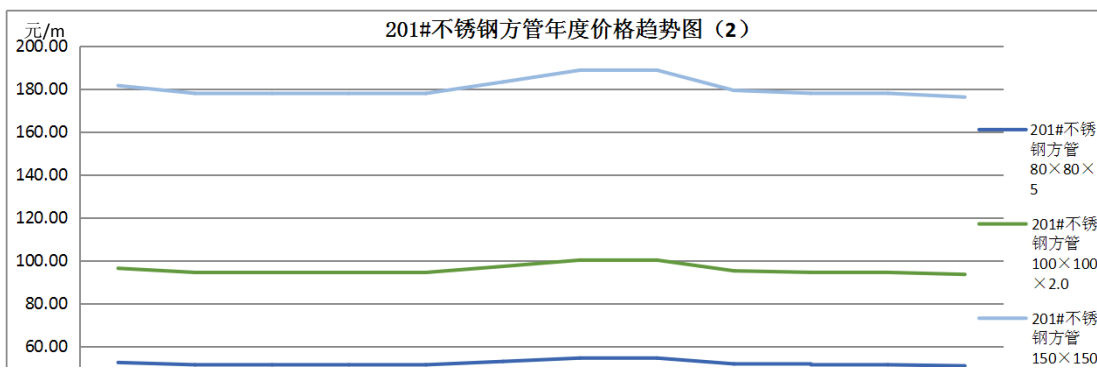
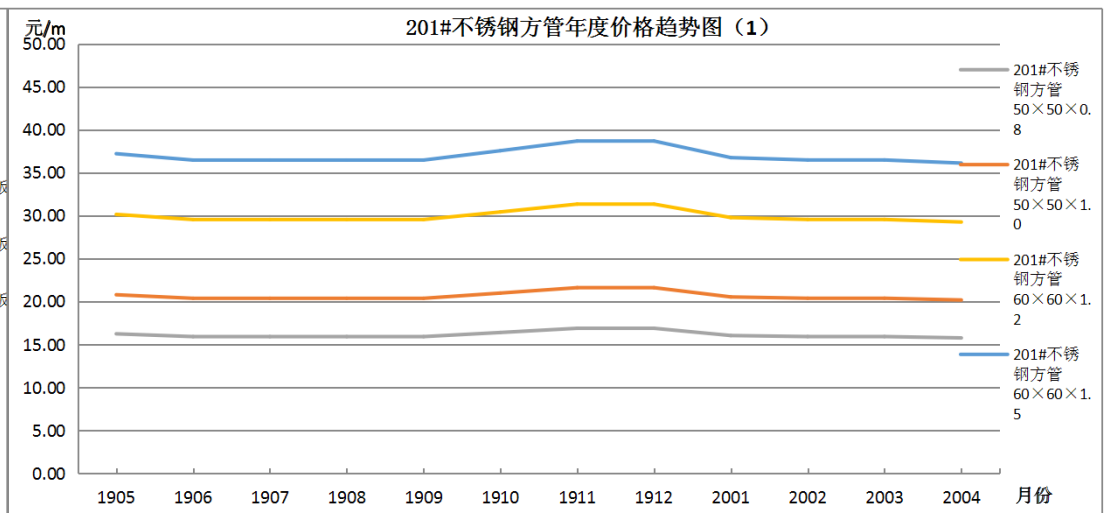
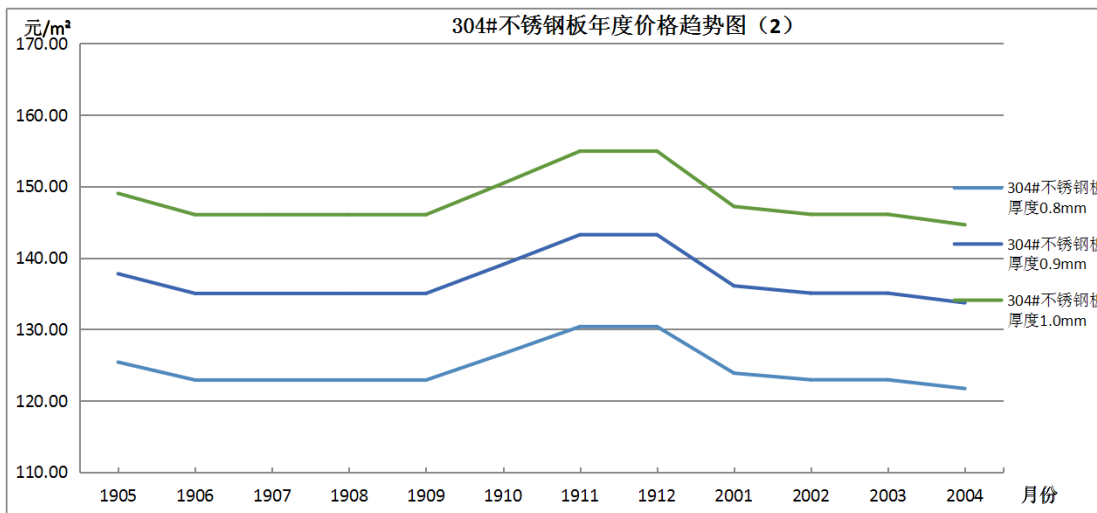
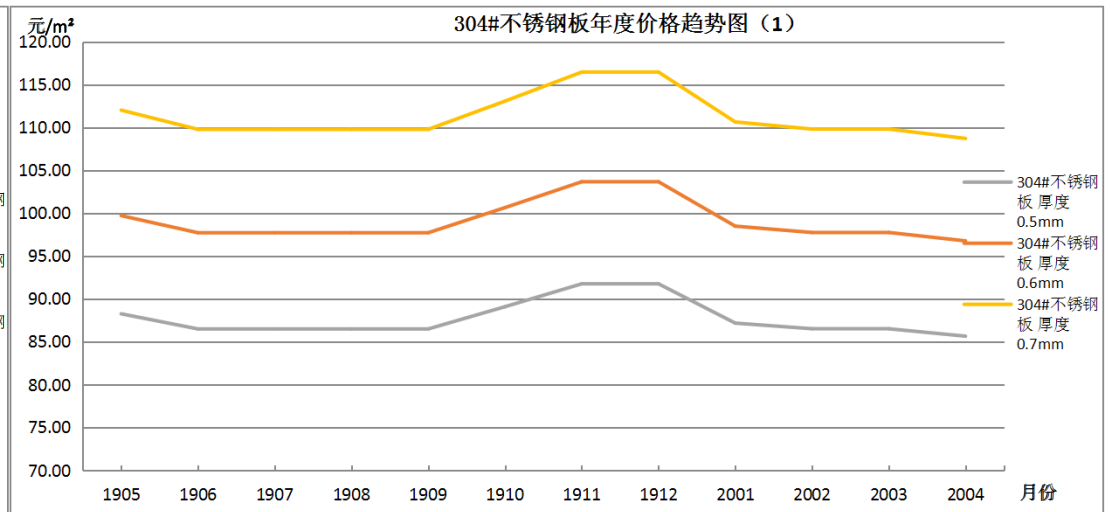
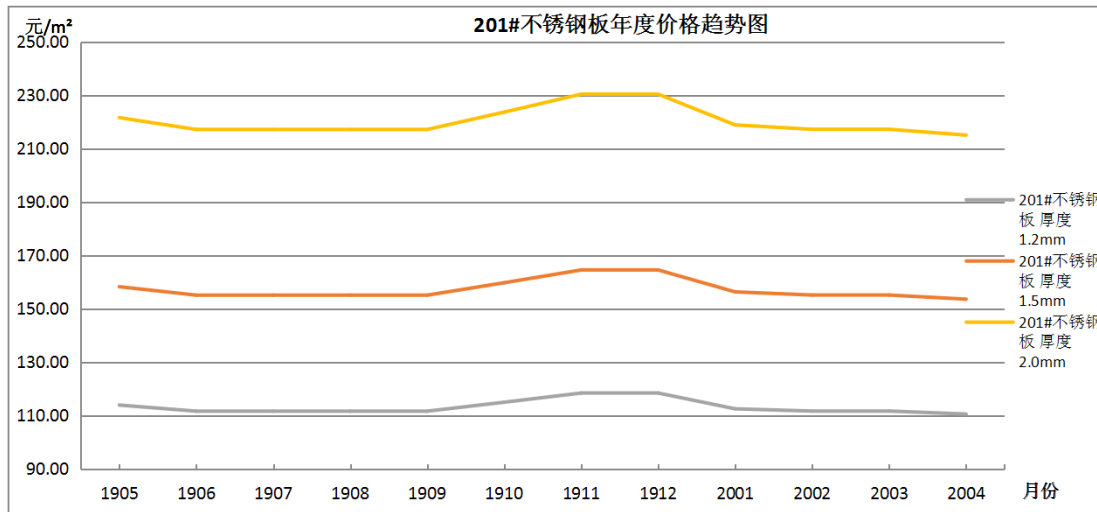

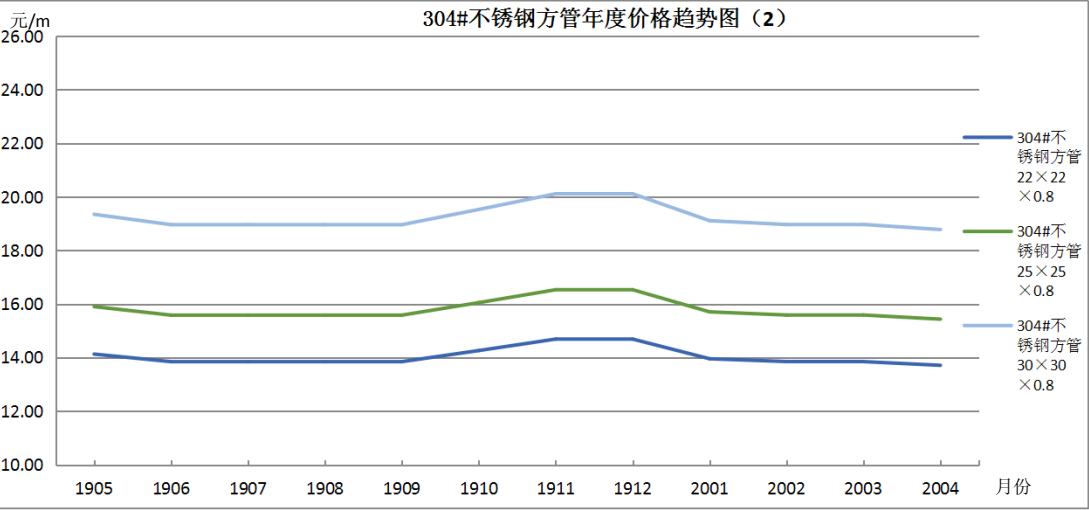
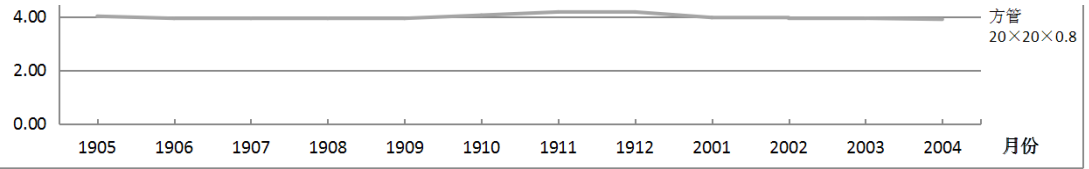
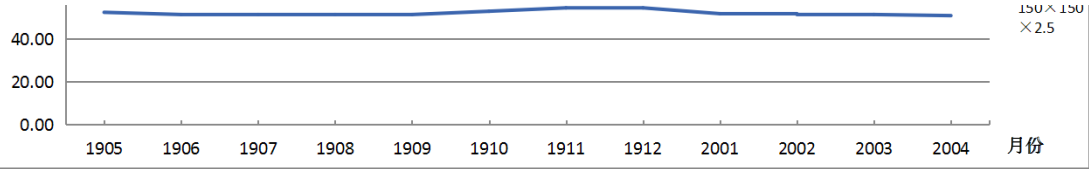

不锈钢制品									
序号	项目编码	材料名称	型号/规格	单位	税前综合价格(元)		涨跌额(元)	涨跌幅	备注
					3月	4月			
1	01290031	201#不锈钢板	厚度1.2mm	m ²	111.68	110.56	-1.12	-1.00%	
2	01290032	201#不锈钢板	厚度1.5mm	m ²	155.14	153.59	-1.55	-1.00%	
3	01290033	201#不锈钢板	厚度2.0mm	m ²	217.21	215.04	-2.17	-1.00%	
4	01290034	304#不锈钢板	厚度0.5mm	m ²	86.51	85.64	-0.87	-1.00%	
5	01290035	304#不锈钢板	厚度0.6mm	m ²	97.74	96.76	-0.98	-1.00%	
6	01290036	304#不锈钢板	厚度0.7mm	m ²	109.81	108.71	-1.10	-1.00%	
7	01290037	304#不锈钢板	厚度0.8mm	m ²	122.93	121.70	-1.23	-1.00%	
8	01290038	304#不锈钢板	厚度0.9mm	m ²	135.05	133.70	-1.35	-1.00%	
9	01290039	304#不锈钢板	厚度1.0mm	m ²	146.09	144.63	-1.46	-1.00%	
10	01290122	201#不锈钢方管	50×50×0.8	m	15.92	15.76	-0.16	-1.00%	
11	01290123	201#不锈钢方管	50×50×1.0	m	20.38	20.18	-0.20	-1.00%	
12	01290124	201#不锈钢方管	60×60×1.2	m	29.55	29.25	-0.30	-1.00%	
13	01290125	201#不锈钢方管	60×60×1.5	m	36.48	36.12	-0.36	-1.00%	
14	01290126	201#不锈钢方管	80×80×1.5	m	51.41	50.90	-0.51	-1.00%	
15	01290127	201#不锈钢方管	100×100×2.0	m	94.42	93.48	-0.94	-1.00%	
16	01290128	201#不锈钢方管	150×150×2.5	m	177.84	176.06	-1.78	-1.00%	
17	01290129	304#不锈钢方管	12×12×0.7	m	3.94	3.90	-0.04	-1.00%	
18	01290130	304#不锈钢方管	16×16×0.7	m	8.58	8.49	-0.09	-1.00%	
19	01290131	304#不锈钢方管	19×19×0.7	m	10.34	10.24	-0.10	-1.00%	
20	01290132	304#不锈钢方管	20×20×0.8	m	12.54	12.41	-0.13	-1.00%	
21	01290133	304#不锈钢方管	22×22×0.8	m	13.85	13.71	-0.14	-1.00%	
22	01290134	304#不锈钢方管	25×25×0.8	m	15.59	15.43	-0.16	-1.00%	
23	01290135	304#不锈钢方管	30×30×0.8	m	18.97	18.78	-0.19	-1.00%	

2020年4月门窗、玻璃制品主要行情

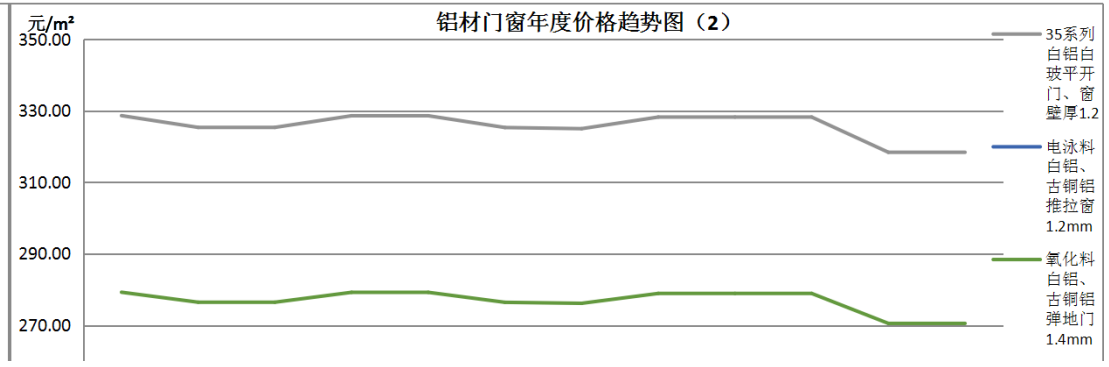
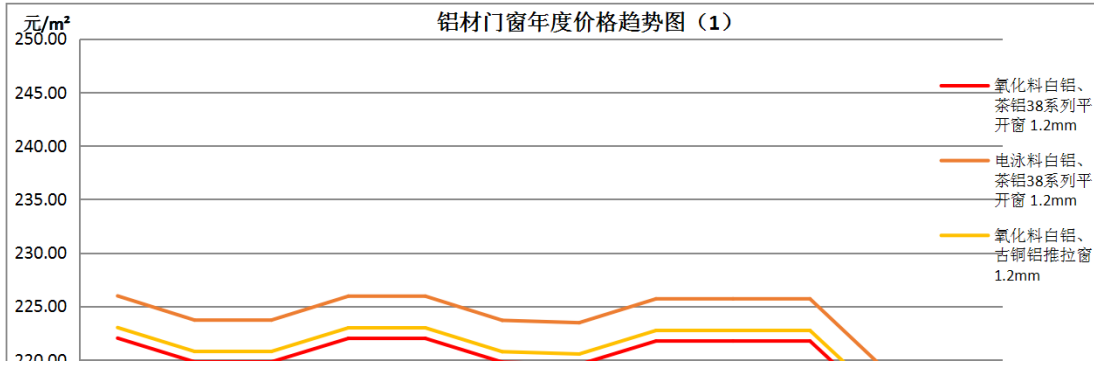
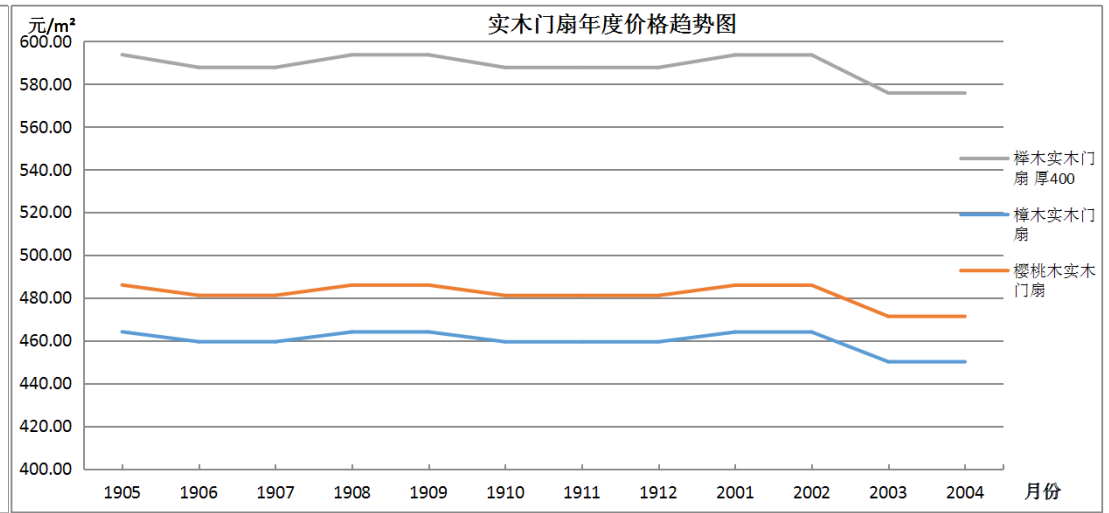
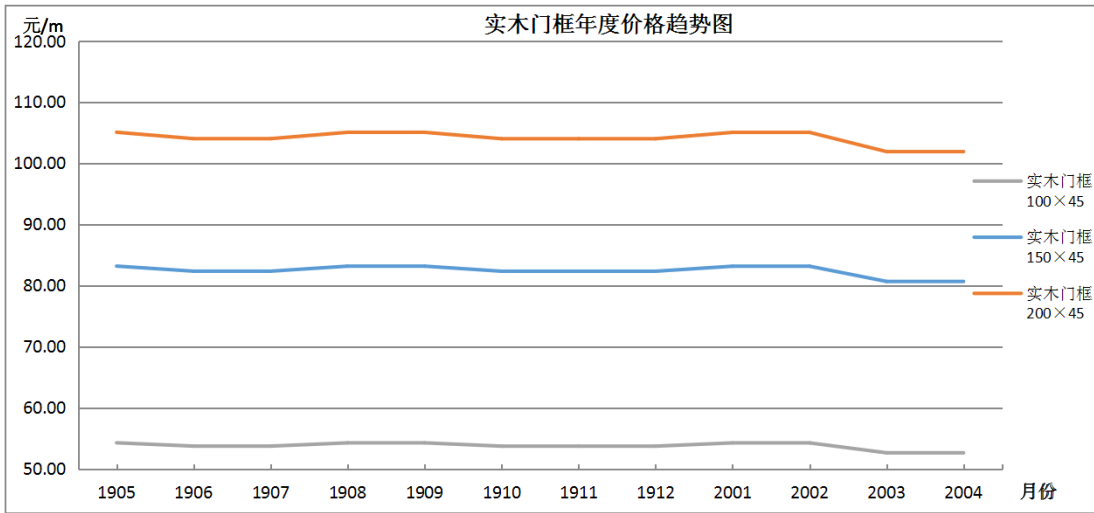
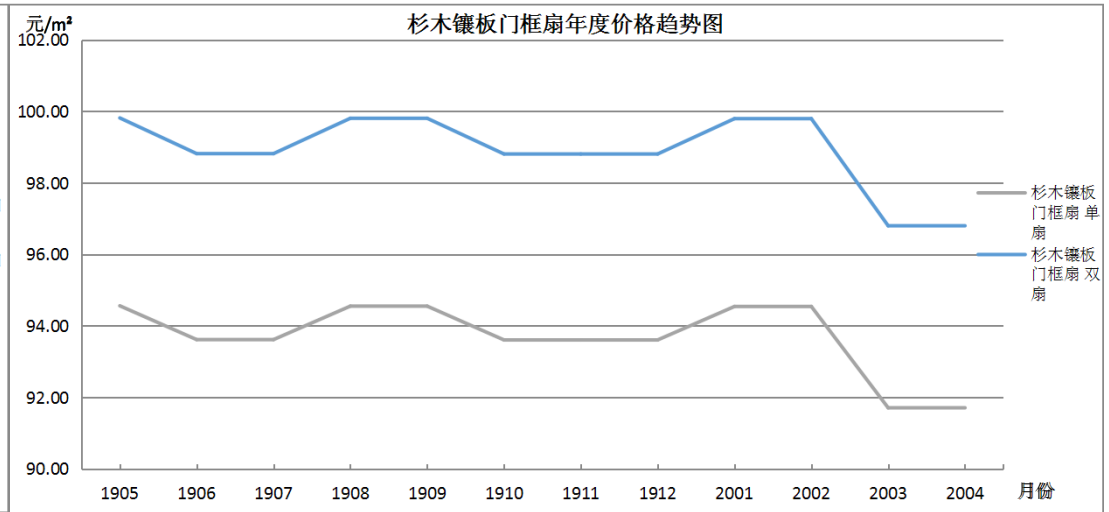
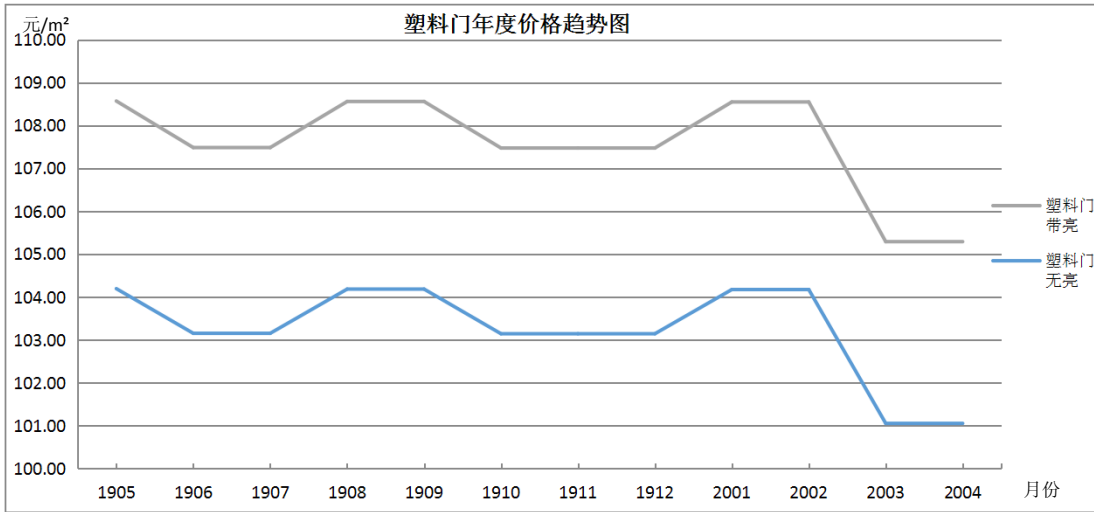

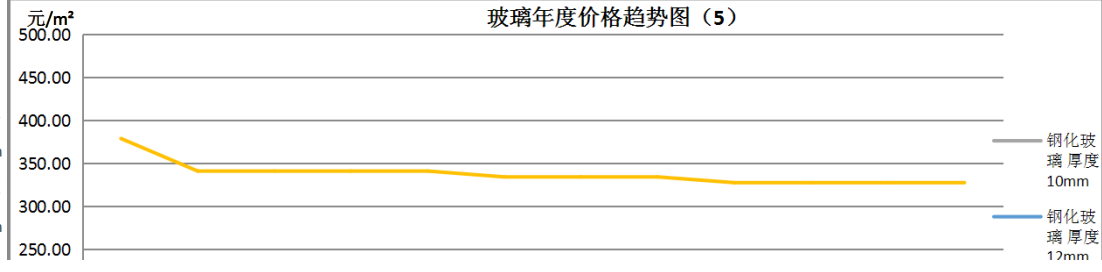
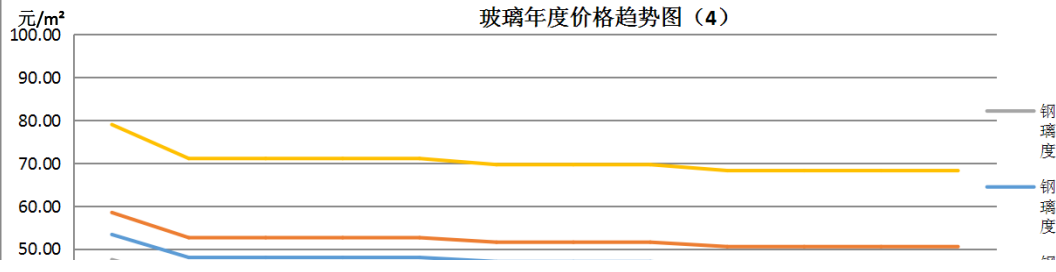
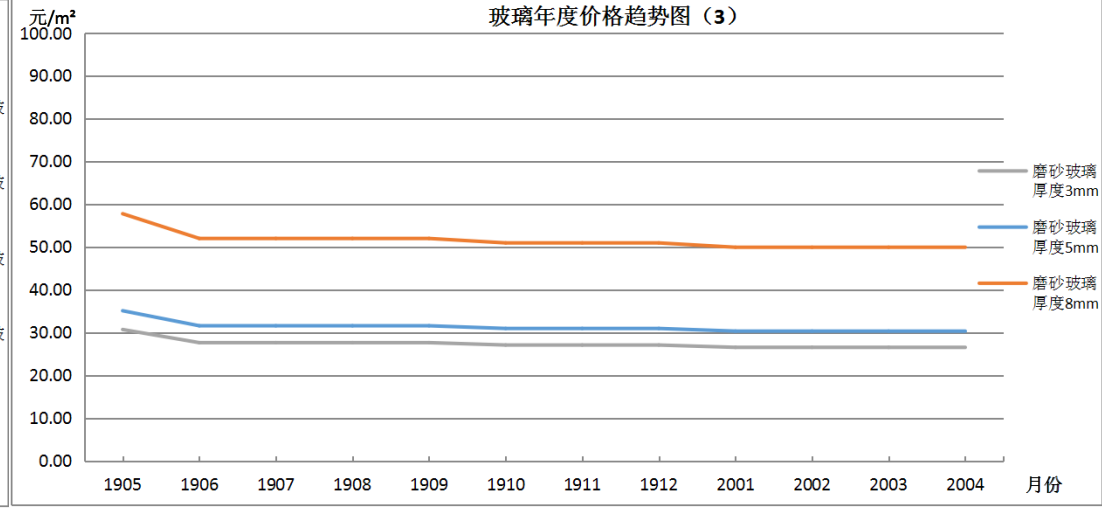
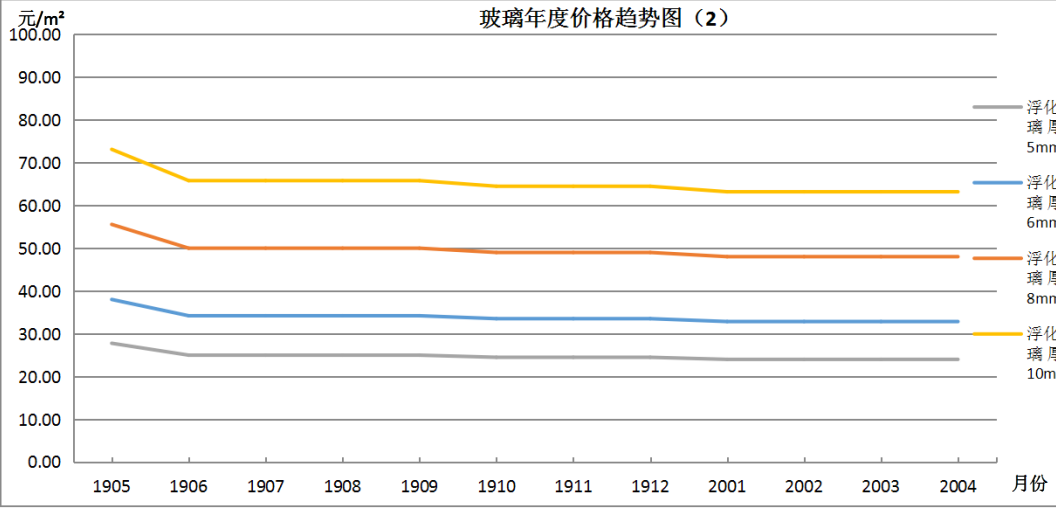
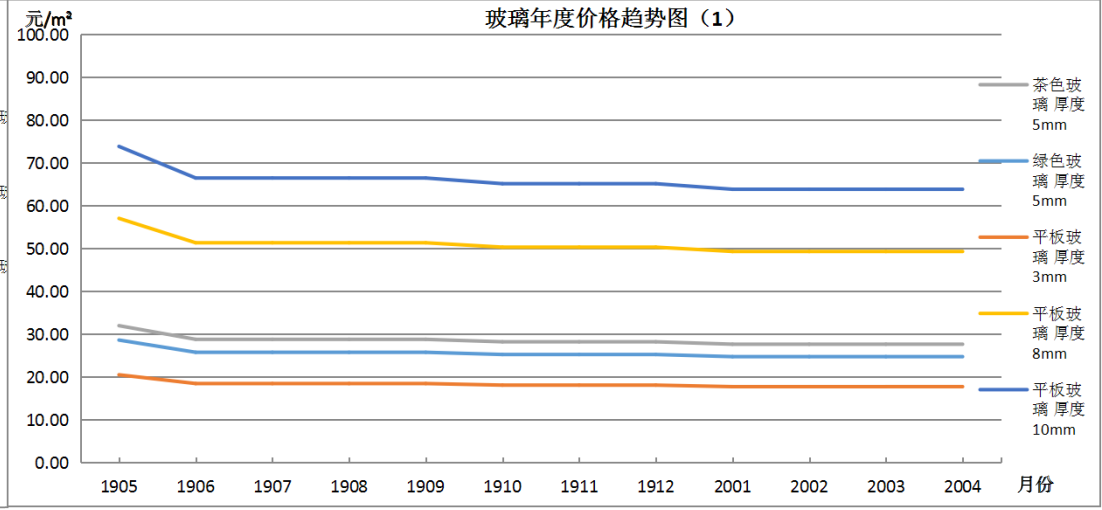
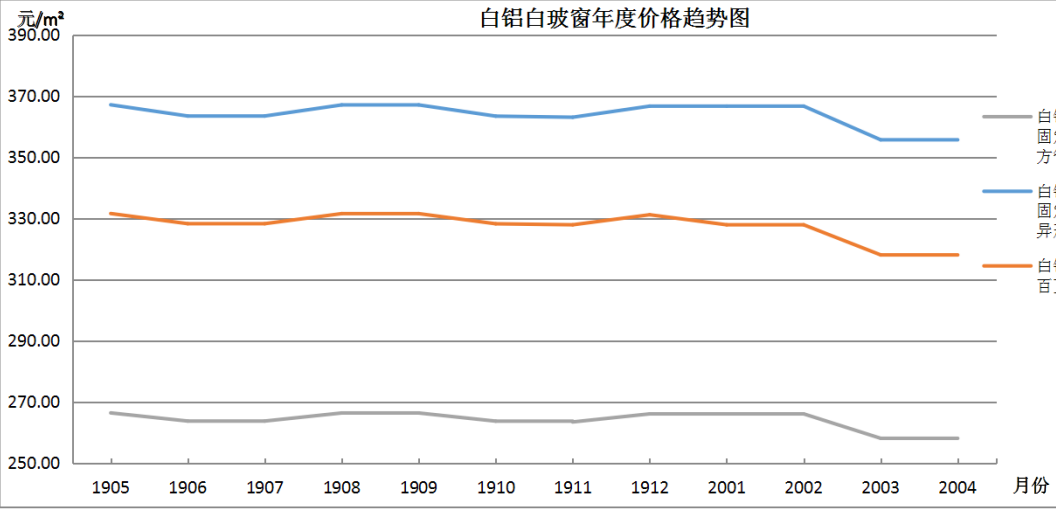
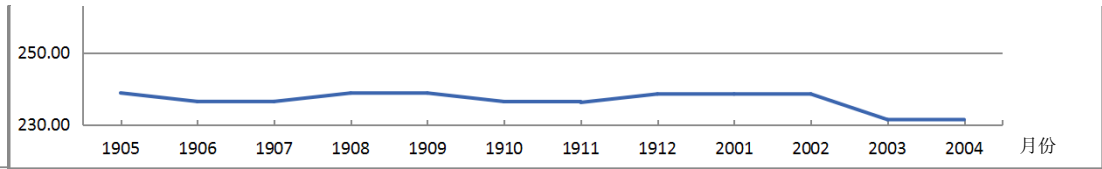
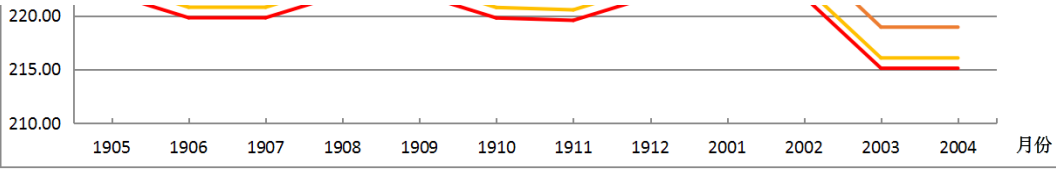

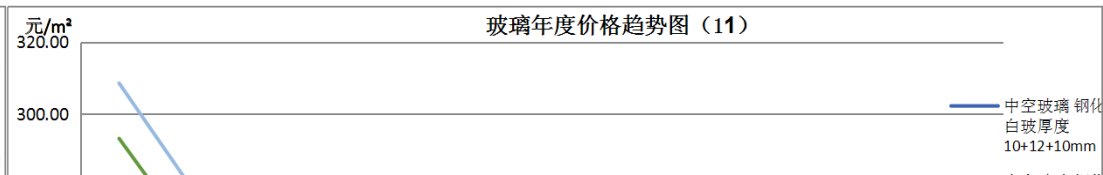
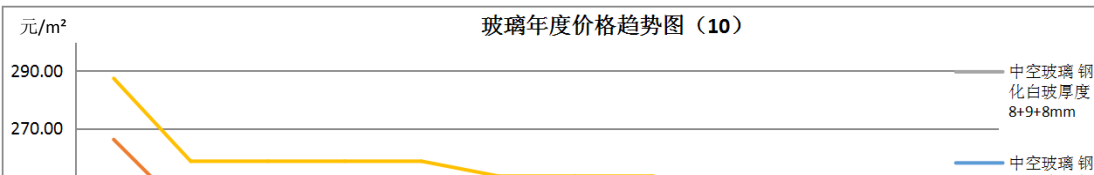
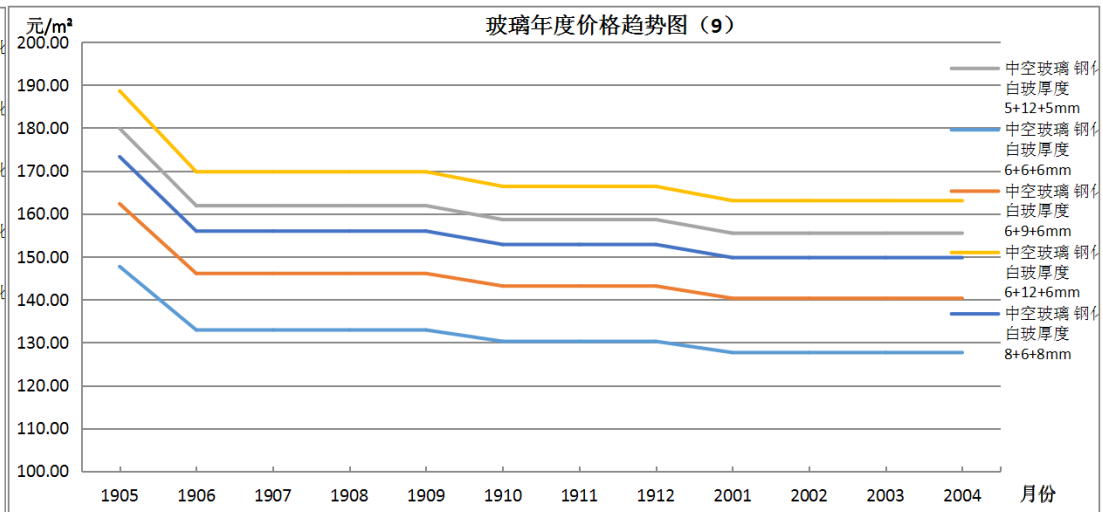
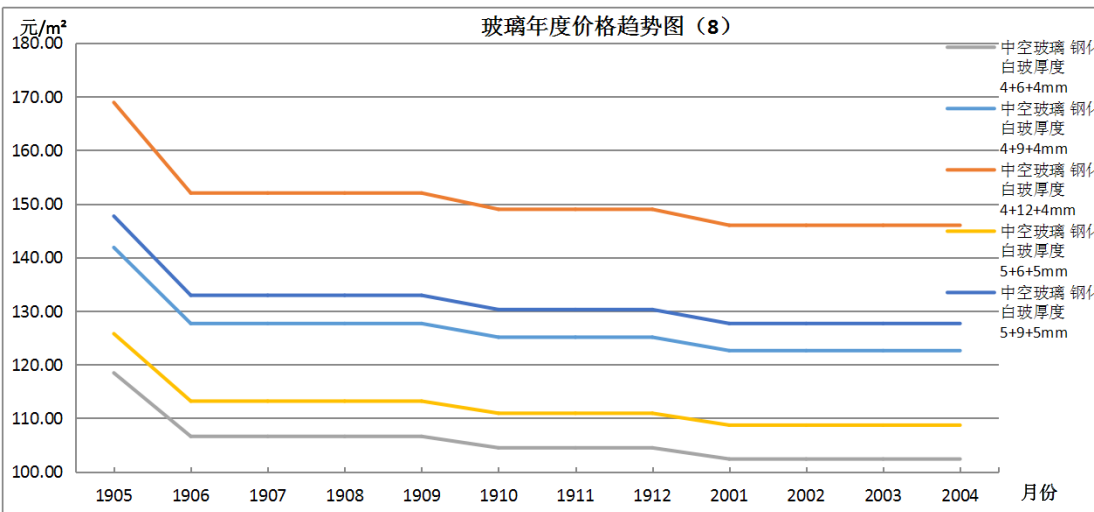
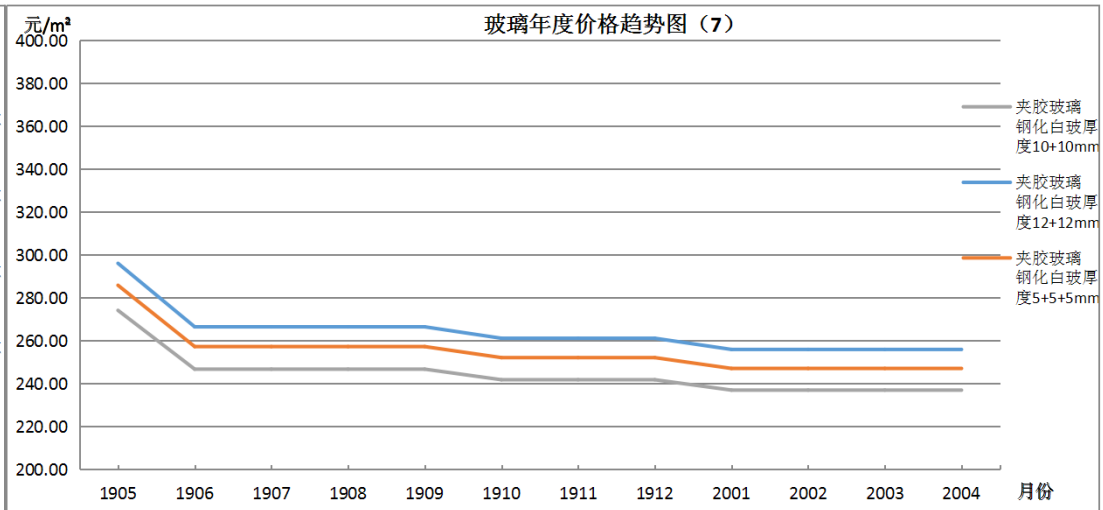
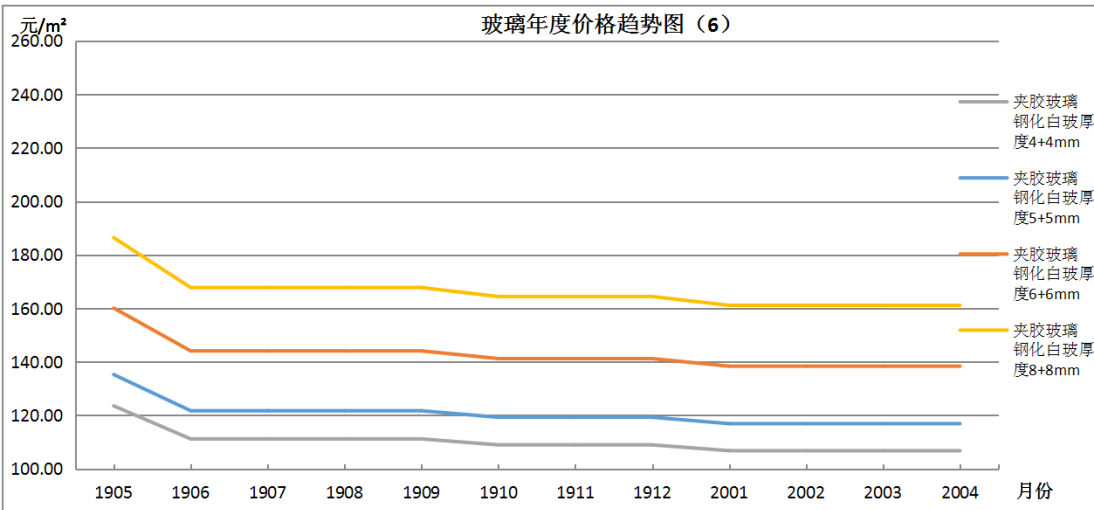
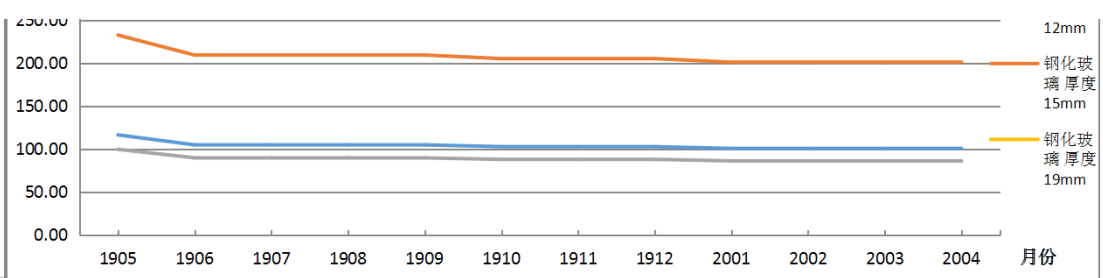
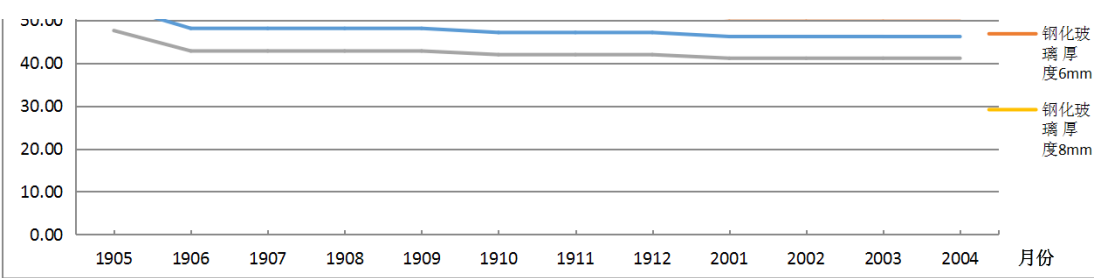

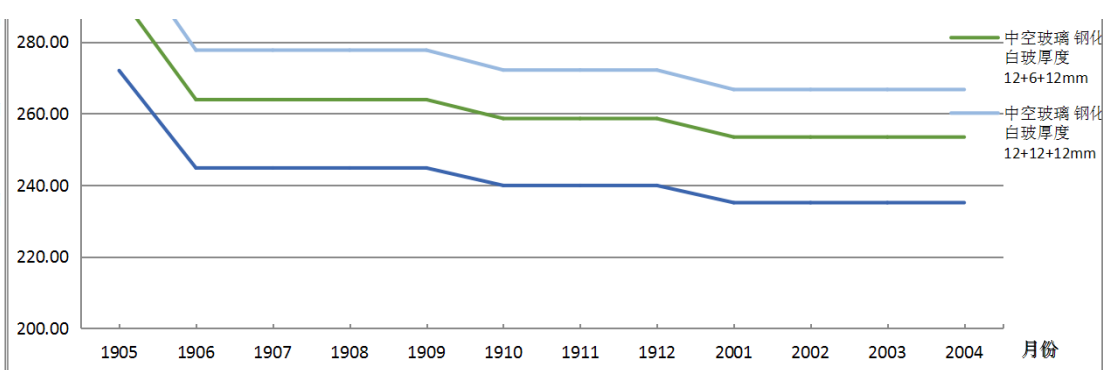
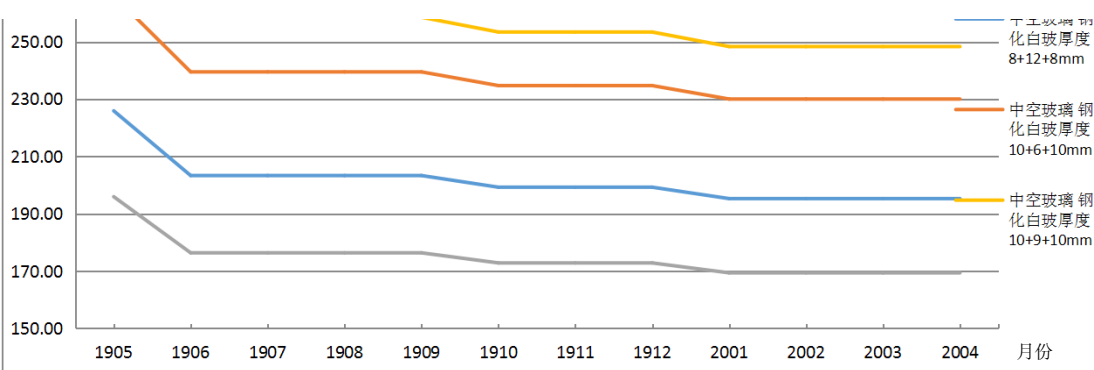

门窗、玻璃制品									
序号	项目编码	材料名称	型号/规格	单位	税前综合价格(元)		涨跌额(元)	涨跌幅	备注
					3月	4月			
1	11130001	塑料门	带亮	m ²	105.29	105.29	0.00	0.00%	
2	11130002	塑料门	无亮	m ²	101.05	101.05	0.00	0.00%	
3	11130003	杉木镶板门框扇	单扇	m ²	91.71	91.71	0.00	0.00%	
4	11130004	杉木镶板门框扇	双扇	m ²	96.80	96.80	0.00	0.00%	
5	11130013	实木门框	100×45	m	52.65	52.65	0.00	0.00%	
6	11130014	实木门框	150×45	m	80.67	80.67	0.00	0.00%	
7	11130015	实木门框	200×45	m	101.90	101.90	0.00	0.00%	
8	11130016	榉木实木门扇	厚400	m ²	575.72	575.72	0.00	0.00%	
9	11130017	樟木实木门扇		m ²	450.04	450.04	0.00	0.00%	
10	11130018	樱桃木实木门扇		m ²	471.27	471.27	0.00	0.00%	
11	12041001	35系列白铝白玻平开门、窗	壁厚1.2	m ²	318.36	318.36	0.00	0.00%	喷涂, 包安装及5mm普通玻璃
12	12041050	氧化料白铝、茶铝38系列平开窗	1.2mm	m ²	215.10	215.10	0.00	0.00%	喷涂, 不包安装及玻璃
13	12041052	电泳料白铝、茶铝38系列平开窗	1.2mm	m ²	218.93	218.93	0.00	0.00%	
14	12041055	氧化料白铝、古铜铝推拉窗	1.2mm	m ²	216.06	216.06	0.00	0.00%	
15	12041057	电泳料白铝、古铜铝推拉窗	1.2mm	m ²	231.36	231.36	0.00	0.00%	
16	12041058	氧化料白铝、古铜铝弹地门	1.4mm	m ²	270.55	270.55	0.00	0.00%	
17	12041060	白铝白玻固定窗	方管	m ²	258.13	258.13	0.00	0.00%	
18	12041062	白铝白玻固定窗	异形	m ²	355.64	355.64	0.00	0.00%	喷涂, 包安装及5mm普通玻璃
19	12041064	白铝白玻百页窗		m ²	318.04	318.04	0.00	0.00%	
20	06010001	茶色玻璃	厚度5mm	m ²	27.62	27.62	0.00	0.00%	
21	06010002	绿色玻璃	厚度5mm	m ²	24.71	24.71	0.00	0.00%	
22	06010003	平板玻璃	厚度3mm	m ²	17.70	17.70	0.00	0.00%	
23	06010004	平板玻璃	厚度8mm	m ²	49.29	49.29	0.00	0.00%	
24	06010031	平板玻璃	厚度10mm	m ²	63.83	63.83	0.00	0.00%	
25	06010032	浮化白玻璃	厚度5mm	m ²	24.02	24.02	0.00	0.00%	
26	06010033	浮化白玻璃	厚度6mm	m ²	32.86	32.86	0.00	0.00%	
27	06010034	浮化白玻璃	厚度8mm	m ²	48.03	48.03	0.00	0.00%	
28	06010035	浮化白玻璃	厚度10mm	m ²	63.20	63.20	0.00	0.00%	
29	06010051	磨砂玻璃	厚度3mm	m ²	26.54	26.54	0.00	0.00%	
30	06010052	磨砂玻璃	厚度5mm	m ²	30.33	30.33	0.00	0.00%	
31	06010053	磨砂玻璃	厚度8mm	m ²	49.93	49.93	0.00	0.00%	
32	06050001	钢化玻璃	厚度4mm	m ²	41.08	41.08	0.00	0.00%	

33	06050002	钢化玻璃	厚度5mm	m ²	46.13	46.13	0.00	0.00%	
34	06050003	钢化玻璃	厚度6mm	m ²	50.56	50.56	0.00	0.00%	
35	06050004	钢化玻璃	厚度8mm	m ²	68.25	68.25	0.00	0.00%	
36	06050005	钢化玻璃	厚度10mm	m ²	85.95	85.95	0.00	0.00%	
37	06050006	钢化玻璃	厚度12mm	m ²	100.48	100.48	0.00	0.00%	
38	06050007	钢化玻璃	厚度15mm	m ²	200.97	200.97	0.00	0.00%	
39	06050008	钢化玻璃	厚度19mm	m ²	327.36	327.36	0.00	0.00%	
40	06050019	夹胶玻璃	钢化白玻厚度4+4mm	m ²	106.80	106.80	0.00	0.00%	
41	06050020	夹胶玻璃	钢化白玻厚度5+5mm	m ²	116.92	116.92	0.00	0.00%	
42	06050021	夹胶玻璃	钢化白玻厚度6+6mm	m ²	138.40	138.40	0.00	0.00%	冰裂
43	06050022	夹胶玻璃	钢化白玻厚度8+8mm	m ²	161.15	161.15	0.00	0.00%	
44	06050023	夹胶玻璃	钢化白玻厚度10+10mm	m ²	236.99	236.99	0.00	0.00%	
45	06050024	夹胶玻璃	钢化白玻厚度12+12mm	m ²	255.95	255.95	0.00	0.00%	
46	06050025	夹胶玻璃	钢化白玻厚度5+5+5mm	m ²	247.10	247.10	0.00	0.00%	
47	06110001	中空玻璃	钢化白玻厚度4+6+4mm	m ²	102.38	102.38	0.00	0.00%	
48	06110002	中空玻璃	钢化白玻厚度4+9+4mm	m ²	122.60	122.60	0.00	0.00%	
49	06110003	中空玻璃	钢化白玻厚度4+12+4mm	m ²	145.99	145.99	0.00	0.00%	
50	06110004	中空玻璃	钢化白玻厚度5+6+5mm	m ²	108.70	108.70	0.00	0.00%	
51	06110005	中空玻璃	钢化白玻厚度5+9+5mm	m ²	127.66	127.66	0.00	0.00%	
52	06110006	中空玻璃	钢化白玻厚度5+12+5mm	m ²	155.47	155.47	0.00	0.00%	
53	06110007	中空玻璃	钢化白玻厚度6+6+6mm	m ²	127.66	127.66	0.00	0.00%	
54	06110008	中空玻璃	钢化白玻厚度6+9+6mm	m ²	140.30	140.30	0.00	0.00%	
55	06110009	中空玻璃	钢化白玻厚度6+12+6mm	m ²	163.05	163.05	0.00	0.00%	
56	06110010	中空玻璃	钢化白玻厚度8+6+8mm	m ²	149.78	149.78	0.00	0.00%	
57	06110011	中空玻璃	钢化白玻厚度8+9+8mm	m ²	169.37	169.37	0.00	0.00%	
58	06110012	中空玻璃	钢化白玻厚度8+12+8mm	m ²	195.28	195.28	0.00	0.00%	
59	06110013	中空玻璃	钢化白玻厚度10+6+10mm	m ²	230.04	230.04	0.00	0.00%	
60	06110014	中空玻璃	钢化白玻厚度10+9+10mm	m ²	248.37	248.37	0.00	0.00%	
61	06110015	中空玻璃	钢化白玻厚度10+12+10mm	m ²	235.10	235.10	0.00	0.00%	
62	06110016	中空玻璃	钢化白玻厚度12+6+12mm	m ²	253.42	253.42	0.00	0.00%	
63	06110017	中空玻璃	钢化白玻厚度12+12+12mm	m ²	266.69	266.69	0.00	0.00%	

2020年4月给排水管材及管件、阀门及沥青混凝土主要行情

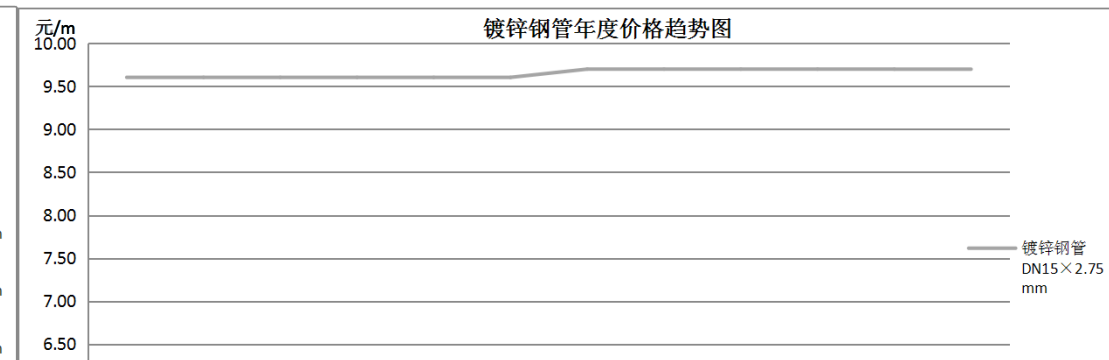
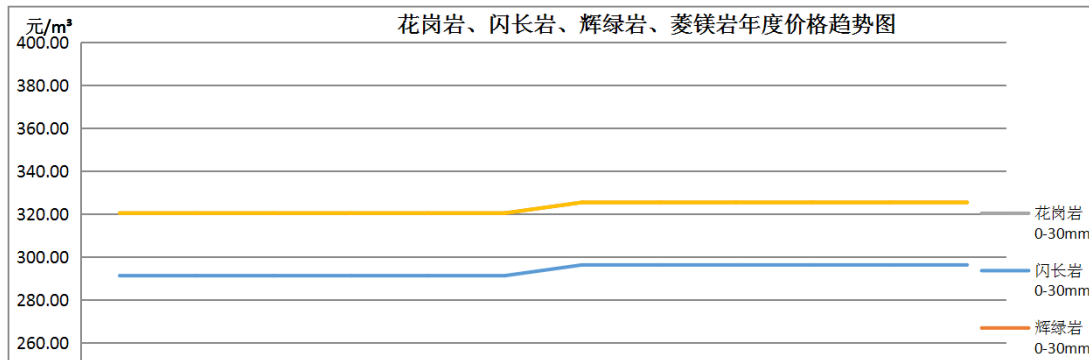
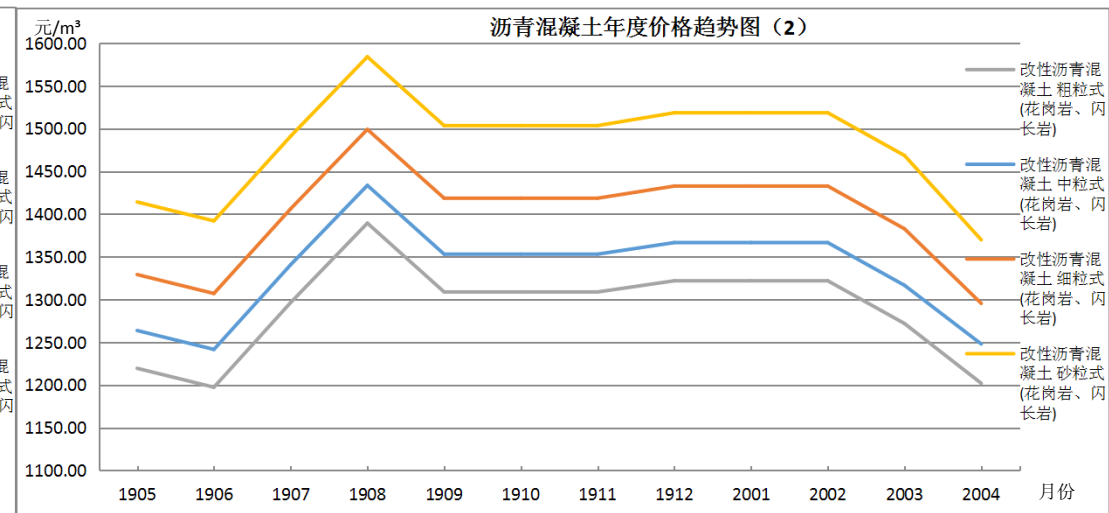
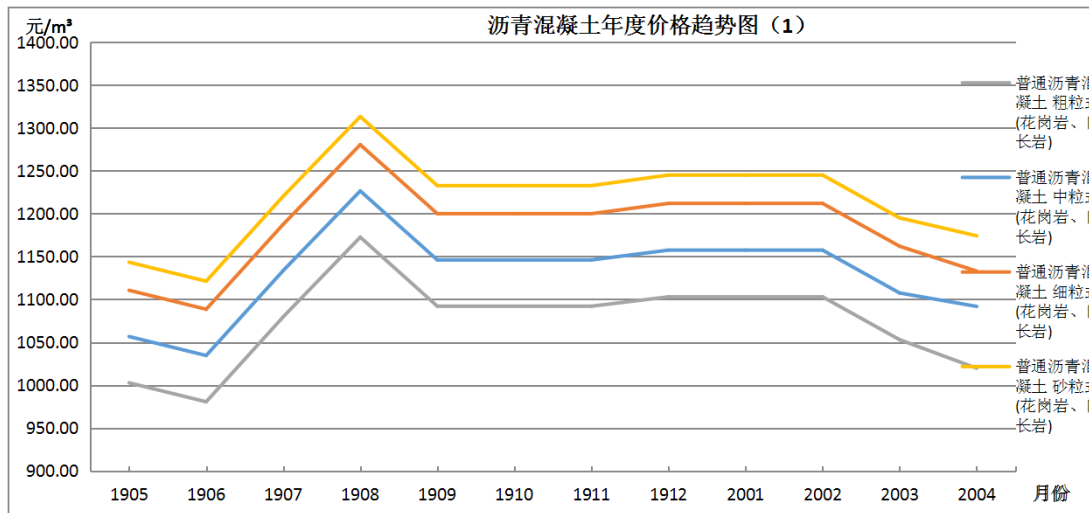
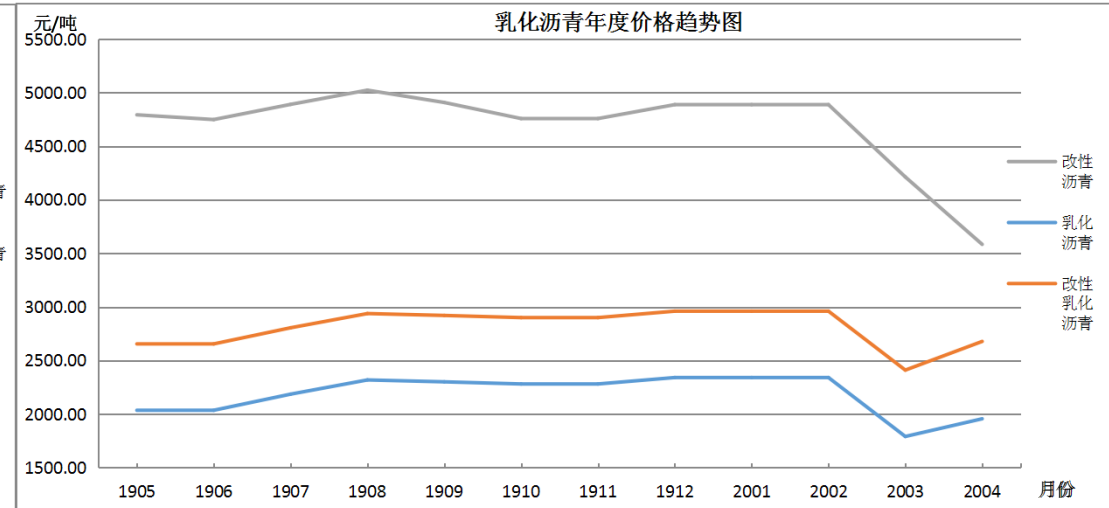
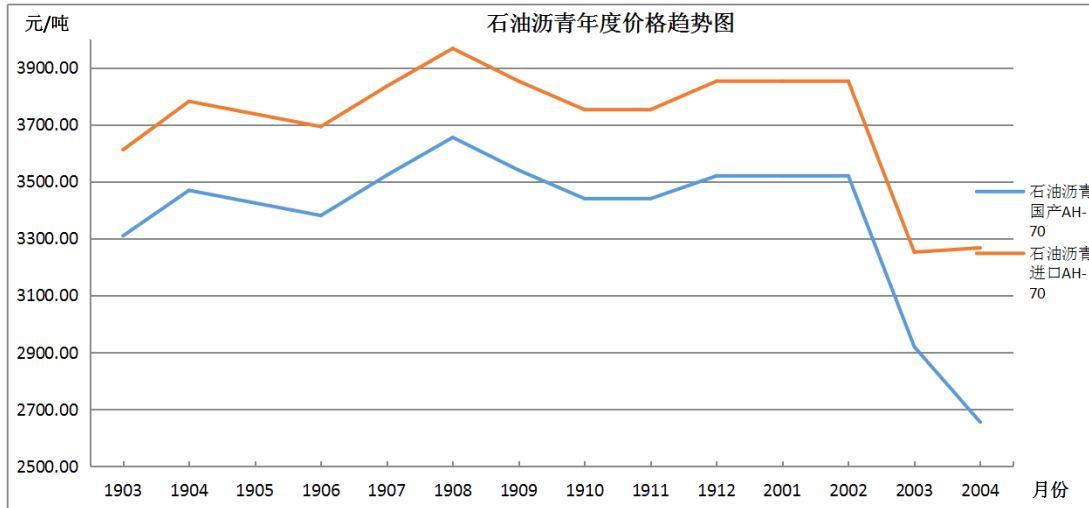

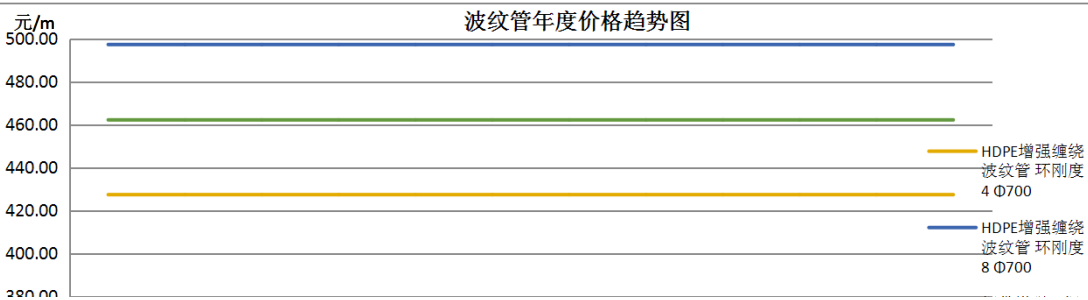
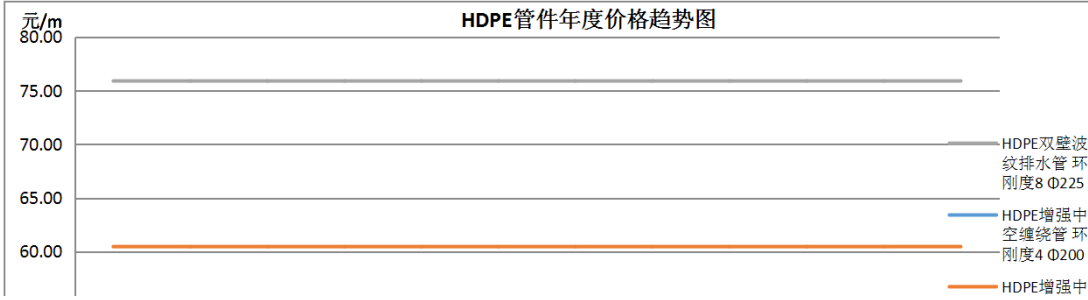
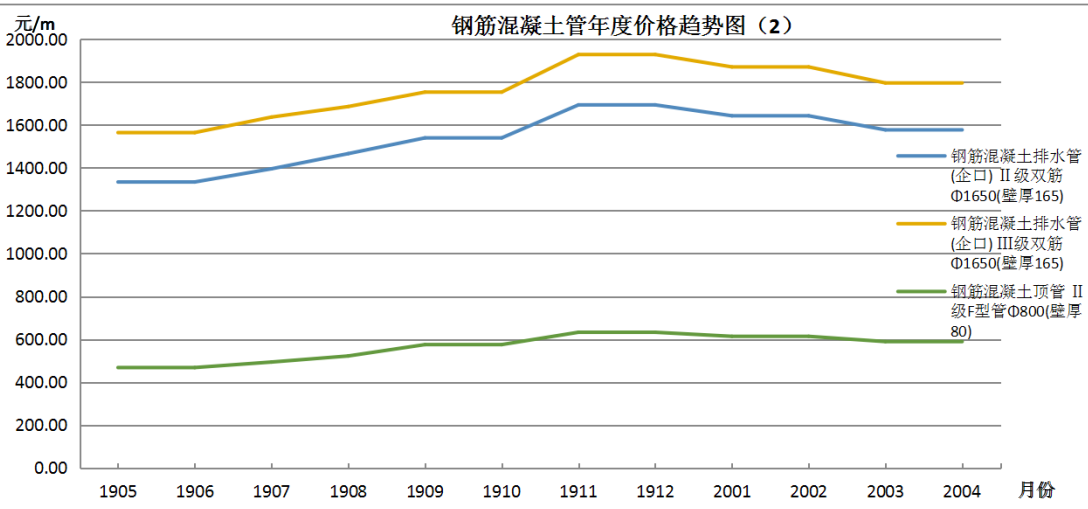
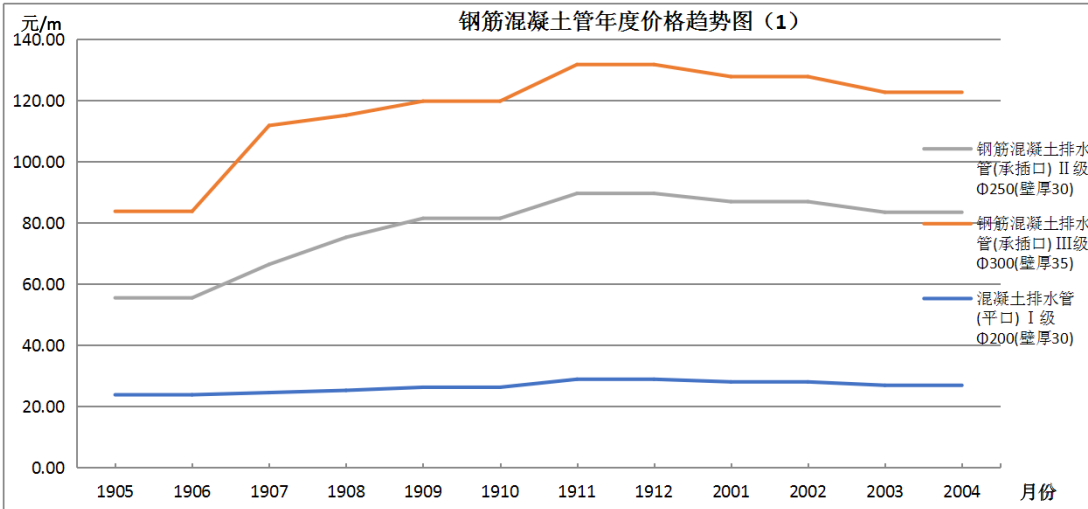
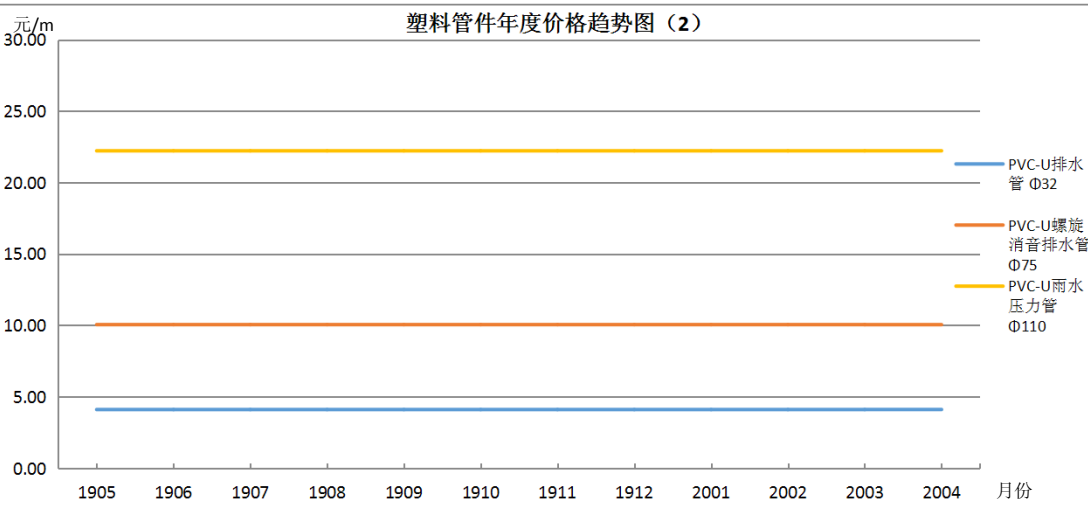
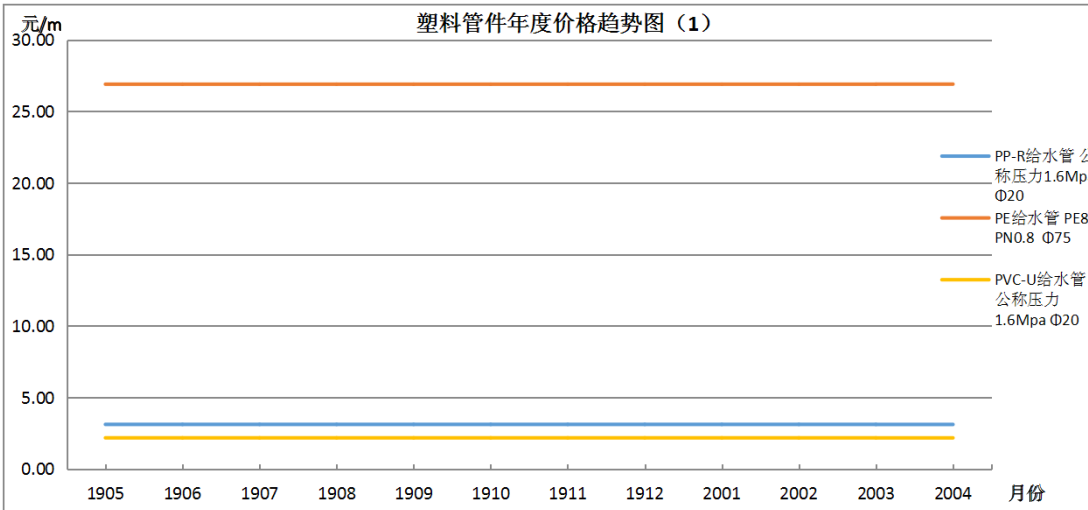
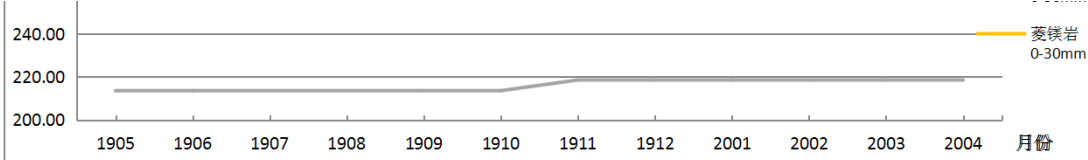

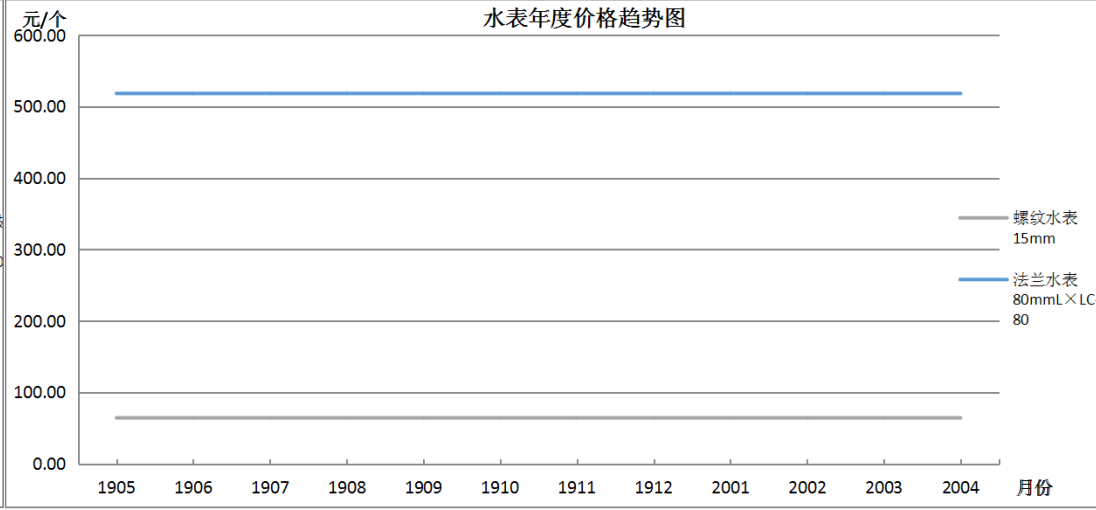
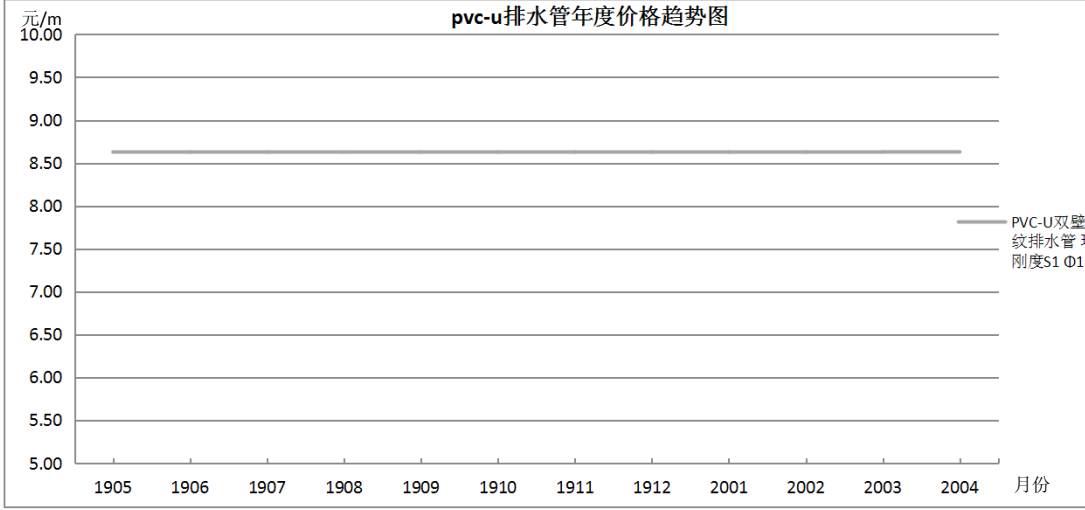
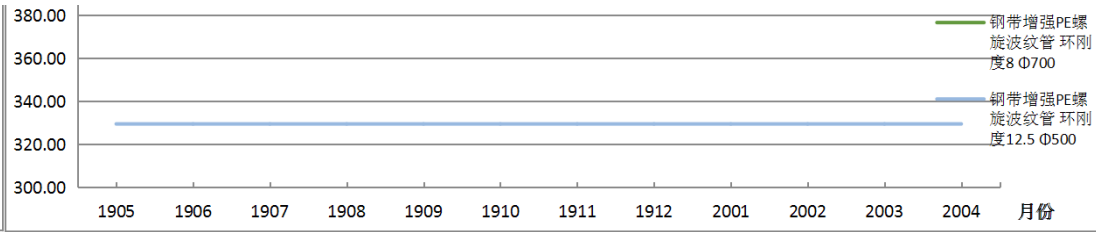
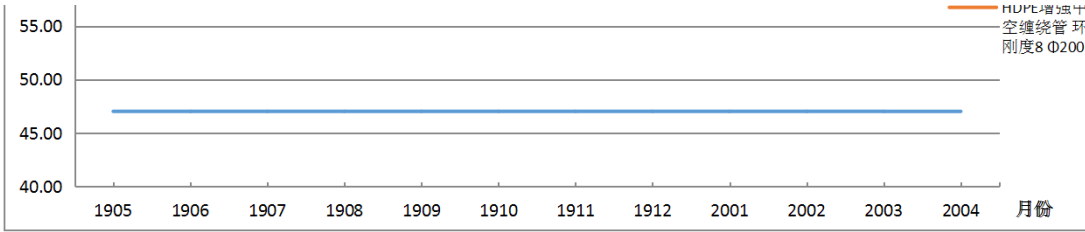

给排水管材及管件、阀门及沥青混凝土										
序号	项目编码	材料名称	型号/规格	单位	税前综合价格 (元)		涨跌额 (元)	涨跌幅	备注	
					3月	4月				
1	13310090	石油沥青	国产AH-70	t	2919.82	2655.00	-264.82	-9.07%		
2	13310090	石油沥青	进口AH-70	t	3252.21	3267.00	14.79	0.45%		
3	13310091	改性沥青	国产SBS	t	4212.96	3584.00	-628.96	-14.93%		
4	13310092	乳化沥青		t	1790.88	1956.00	165.12	9.22%		
5	13310093	改性乳化沥青		t	2410.35	2678.00	267.65	11.10%		
6	80250001	普通沥青混凝土	粗粒式(花岗岩、闪长岩)	m³	1052.96	1019.70	-33.26	-3.16%	在花岗岩粗集料基础上：石灰岩减50元，辉绿岩加40元，玄武岩加90元，级配参考《公路沥青路面施工技术规范》(JTG F40-2004)。	
7	80250050	普通沥青混凝土	中粒式(花岗岩、闪长岩)	m³	1107.48	1091.80	-15.68	-1.42%		
8	80250100	普通沥青混凝土	细粒式(花岗岩、闪长岩)	m³	1162.00	1133.00	-29.00	-2.50%		
9	80250160	普通沥青混凝土	砂粒式(花岗岩、闪长岩)	m³	1195.07	1174.20	-20.87	-1.75%		
10	80250113	改性沥青混凝土	粗粒式(花岗岩、闪长岩)	m³	1271.94	1201.95	-69.99	-5.50%		
11	80250112	改性沥青混凝土	中粒式(花岗岩、闪长岩)	m³	1316.63	1247.98	-68.65	-5.21%		
12	80250110	改性沥青混凝土	细粒式(花岗岩、闪长岩)	m³	1382.77	1295.50	-87.27	-6.31%		
13	80250111	改性沥青混凝土	砂粒式(花岗岩、闪长岩)	m³	1468.58	1369.90	-98.68	-6.72%		
14	4050005	花岗岩碎石	0-30mm	m³	218.59	218.59	0.00	0.00%		
15	4050006	闪长岩碎石	0-30mm	m³	296.26	296.26	0.00	0.00%		
16	4050007	辉绿岩碎石	0-30mm	m³	325.39	325.39	0.00	0.00%		
17	4050008	菱镁岩碎石	0-30mm	m³	325.39	325.39	0.00	0.00%		
18	17030030	镀锌钢管	DN15×2.75mm	m	9.70	9.70	0.00	0.00%		
19	172504601	PP-R给水管	公称压力1.6Mpa Φ20	m	3.12	3.12	0.00	0.00%		
20	17254201	PE给水管	PE80 PN0.8 Φ75	m	26.90	26.90	0.00	0.00%		

21	17254276	PVC-U给水管	公称压力1.6Mpa Φ20	m	2.18	2.18	0.00	0.00%	
22	17254292	PVC-U排水管	Φ32	m	4.11	4.11	0.00	0.00%	
23	17254302	PVC-U螺旋消音排水管	Φ75	m	10.05	10.05	0.00	0.00%	
24	17254305	PVC-U雨水压力管	Φ110	m	22.22	22.22	0.00	0.00%	
25	17254309	钢筋混凝土排水管(承插口)	Ⅱ级Φ250(壁厚30)	m	83.40	83.40	0.00	0.00%	钢筋混凝土排水管应符合中华人民共和国国家标准GB/T11836-2009《混凝土和钢筋混凝土排水管》的有关规定，不含胶圈。
26	17254321	钢筋混凝土排水管(企口)	Ⅱ级双筋Φ1650(壁厚165)	m	1577.27	1577.27	0.00	0.00%	
27	17254324	钢筋混凝土排水管(承插口)	Ⅲ级Φ300(壁厚35)	m	122.60	122.60	0.00	0.00%	
28	17254333	钢筋混凝土排水管(企口)	Ⅲ级双筋Φ1650(壁厚165)	m	1796.15	1796.15	0.00	0.00%	
29	17254336	混凝土排水管(平口)	Ⅰ级Φ200(壁厚30)	m	26.87	26.87	0.00	0.00%	
30	17254345	钢筋混凝土顶管	Ⅱ级F型管Φ800(壁厚80)	m	589.21	589.21	0.00	0.00%	
31	17254361	HDPE双壁波纹排水管	环刚度8 Φ225	m	75.90	75.90	0.00	0.00%	
32	17254366	HDPE增强中空缠绕管	环刚度4 Φ200	m	47.03	47.03	0.00	0.00%	
33	17254385	HDPE增强中空缠绕管	环刚度8 Φ200	m	60.48	60.48	0.00	0.00%	
34	17254404	HDPE增强缠绕波纹管	环刚度4 Φ700	m	427.37	427.37	0.00	0.00%	
35	17254413	HDPE增强缠绕波纹管	环刚度8 Φ700	m	497.24	497.24	0.00	0.00%	
36	17254422	钢带增强PE螺旋波纹管	环刚度8 Φ700	m	462.17	462.17	0.00	0.00%	
37	17254431	钢带增强PE螺旋波纹管	环刚度12.5 Φ500	m	329.44	329.44	0.00	0.00%	
38	17250350	PVC-U双壁波纹排水管	环刚度S1 Φ110	m	8.63	8.63	0.00	0.00%	
39	240100201	螺纹水表	15mm	个	64.20	64.20	0.00	0.00%	
40	240100011	法兰水表	80mmL×LC-80	个	518.47	518.47	0.00	0.00%	

2020年4月绿色建筑材料主要行情

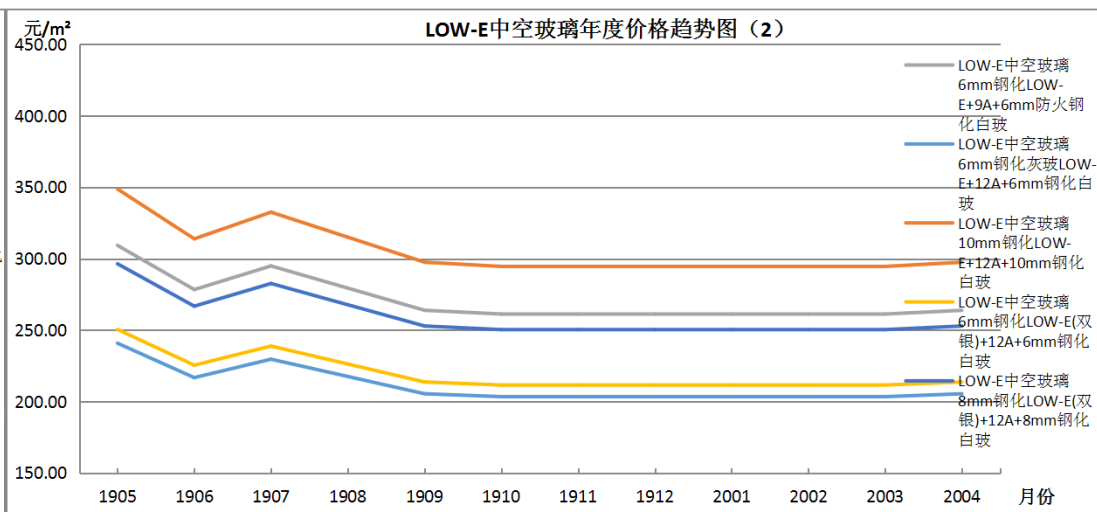
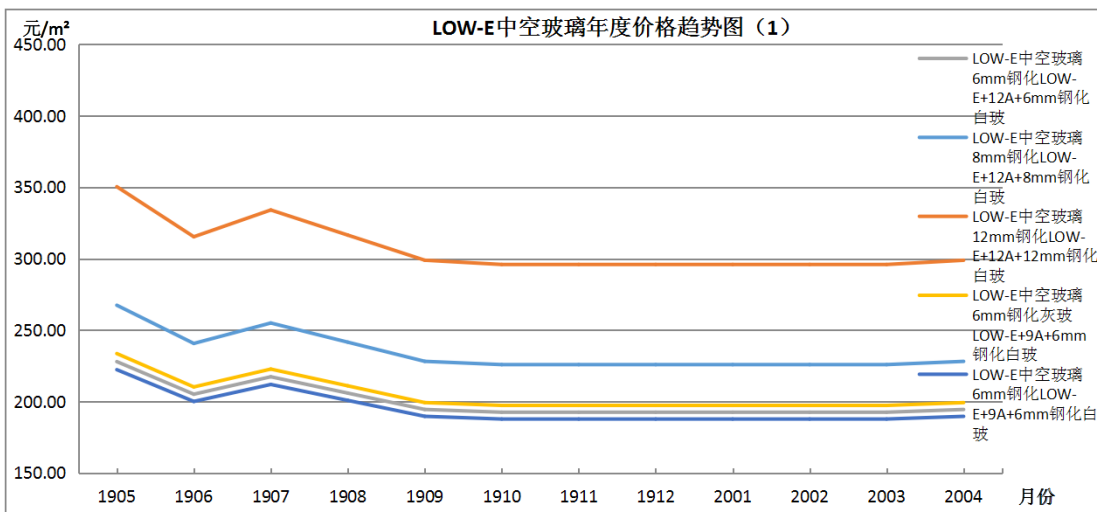
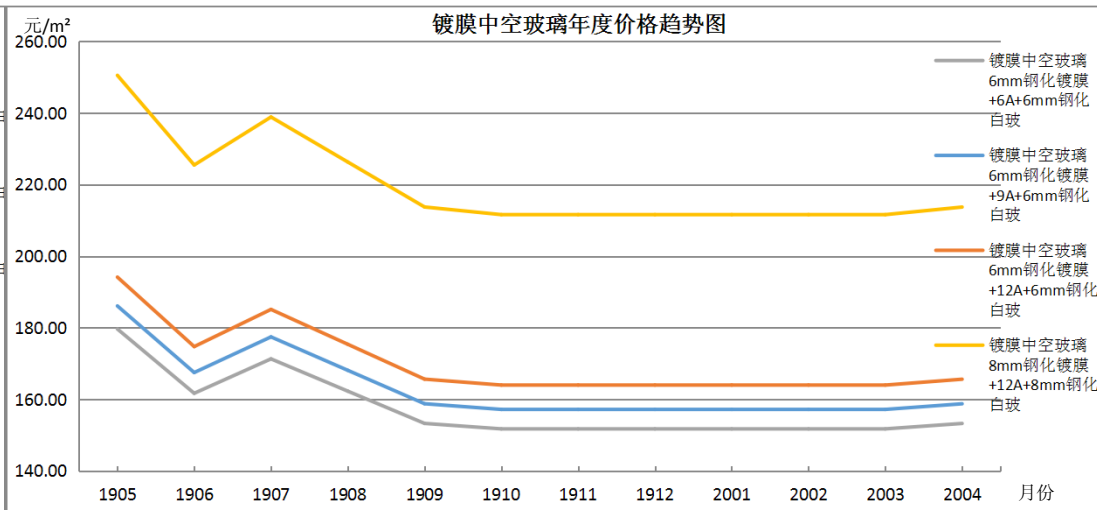
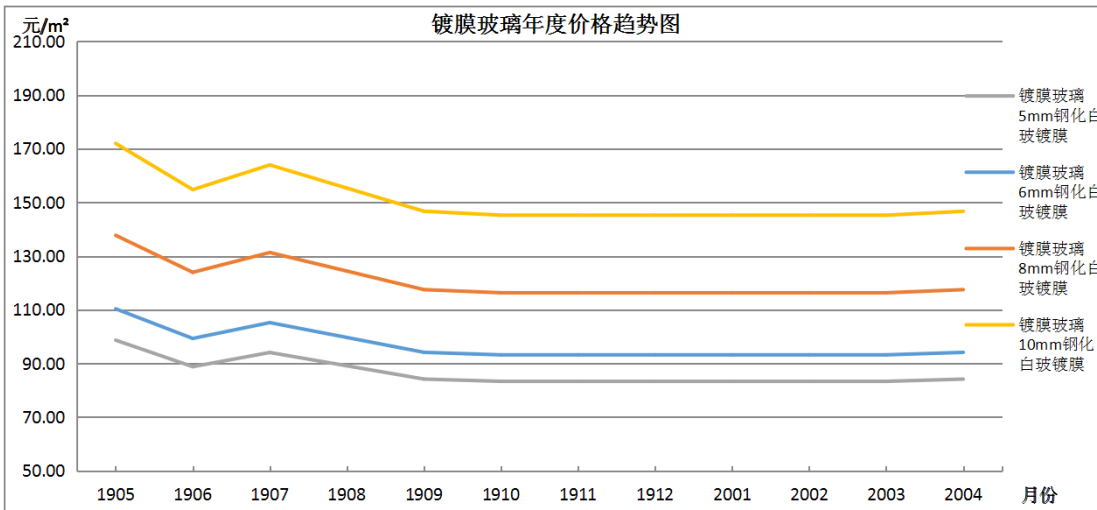

绿色建筑材料									
序号	项目编码	材料名称	型号/规格	单位	税前综合价格 (元)		涨跌额 (元)	涨跌幅	备注
					3月	4月			
1	06210000	镀膜玻璃	5mm钢化白玻镀膜	m²	83.34	84.17	0.83	1.00%	
2	06210001	镀膜玻璃	6mm钢化白玻镀膜	m²	93.21	94.14	0.93	1.00%	
3	06210002	镀膜玻璃	8mm钢化白玻镀膜	m²	116.34	117.50	1.16	1.00%	
4	06210003	镀膜玻璃	10mm钢化白玻镀膜	m²	145.25	146.70	1.45	1.00%	
5	061100010	镀膜中空玻璃	6mm钢化镀膜+6A+6mm钢化白玻	m²	151.72	153.24	1.52	1.00%	
6	061100011	镀膜中空玻璃	6mm钢化镀膜+9A+6mm钢化白玻	m²	157.16	158.73	1.57	1.00%	
7	061100012	镀膜中空玻璃	6mm钢化镀膜+12A+6mm钢化白玻	m²	163.96	165.60	1.64	1.00%	

8	061100013	镀膜中空玻璃	8mm钢化镀膜+12A+8mm钢化白玻	m ²	211.59	213.71	2.12	1.00%	
9	061100020	LOW-E中空玻璃	6mm钢化LOW-E+12A+6mm钢化白玻	m ²	192.54	194.47	1.93	1.00%	
10	061100021	LOW-E中空玻璃	8mm钢化LOW-E+12A+8mm钢化白玻	m ²	225.88	228.14	2.26	1.00%	
11	061100022	LOW-E中空玻璃	12mm钢化LOW-E+12A+12mm钢化白玻	m ²	295.95	298.91	2.96	1.00%	
12	061100023	LOW-E中空玻璃	6mm钢化灰玻LOW-E+9A+6mm钢化白玻	m ²	197.30	199.27	1.97	1.00%	
13	061100024	LOW-E中空玻璃	6mm钢化LOW-E+9A+6mm钢化白玻	m ²	187.78	189.66	1.88	1.00%	
14	061100025	LOW-E中空玻璃	6mm钢化LOW-E+9A+6mm防火钢化白玻	m ²	261.25	263.86	2.61	1.00%	
15	061100026	LOW-E中空玻璃	6mm钢化灰玻LOW-E+12A+6mm钢化白玻	m ²	203.42	205.45	2.03	1.00%	
16	061100027	LOW-E中空玻璃	10mm钢化LOW-E+12A+10mm钢化白玻	m ²	294.59	297.54	2.95	1.00%	
17	061100028	LOW-E中空玻璃	6mm钢化LOW-E(双银)+12A+6mm钢化白玻	m ²	211.59	213.71	2.12	1.00%	
18	061100029	LOW-E中空玻璃	8mm钢化LOW-E(双银)+12A+8mm钢化白玻	m ²	250.37	252.87	2.50	1.00%	